

14.70+φ

13.50+φ

8.80+φ

5.50+φ

1.30+φ

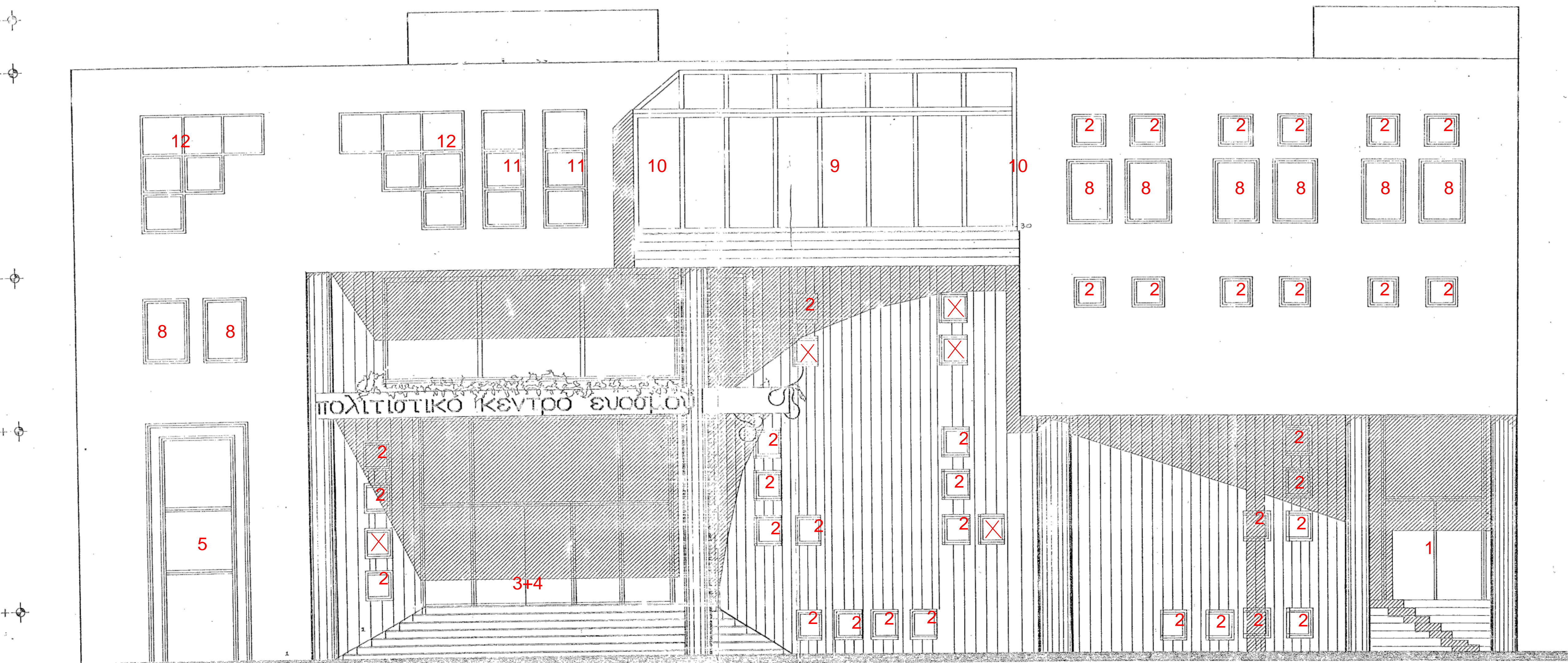

ΟΔΗ ΠΡΟΣ ΤΗΝ Μ.ΑΛΕΞΑΝΔΡΟΥ

ΧΑΡΑΚΤΗΡΙΣΤΙΚΕΣ ΥΛΟΙΝ
1. ΑΣΒΕΣΤΟΤΣΜΕΝΤΟΚΟΝΙΑΜΑ ΧΙΩΜΑ
2. ΧΙΛΑΚΕ ΠΛΑΙΣΙΟΙ
3. ΚΟΥΦΟΝΗΤΑ
4.

εργοδότης ΔΗΜΟΣ ΕΥΟΣΜΟΥ

εργο: ΠΟΛΙΤΙΣΤΙΚΟ ΚΕΝΤΡΟ

θεση: Δήμος Ευόσμου
οδός ΜΑλεξανδρού

Ο.Τ. 47

μελετήτης Θεοδωρίδου Μάρθα

ΘΕΜΑ ΣΧΕΔΙΟΥ

οψη 2/13/92
Μ.Αλεξανδρού

κλίμακα 1:150

χρονος μελετης οκτωβριος 1992

υπογραφή

αριθ. ελ. 4760/92

ΕΛΕΓΧΘΗΚΕ
ΘΕΣΣΑΛΟΝΙΚΗ
13 ΙΑΝ, 1993

Μετασχηματισμός Θεόδωρος
Αρχιτεκτονικός

σφραγίδα

ΦΡΟΝΤΙΣΤΗΣ ΜΑΡΘΑ
ΔΗΜΟΣ ΕΥΟΣΜΟΥ
ΠΛΑΤΕΙΑ ΕΥΟΣΜΟΥ
13 ΙΑΝ, 1993