

- ΦΕΓΓΙΤΕΣ - ΠΟΛΥΚΑΡΒΟΝΙΚΑ ΦΥΛΛΑ
- ΗΛΙΑΚΟΙ ΣΥΛΛΕΚΤΕΣ
- ΠΕΡΙΜΕΤΡΙΚΑ ΜΠΕΤΟΝΕΝΙΑ ΚΑΝΑΛΙΑ
- ΕΞΩΤΕΡΙΚΟΙ ΔΙΑΔΡΟΜΟΙ SHEDS
- ΑΣΦΑΛΤΙΚΗ ΜΕΜΒΡΑΝΗ

ΠΕΡΙΦΕΡΕΙΑ ΚΕΝΤΡΙΚΗΣ ΜΑΚΕΔΟΝΙΑΣ - ΝΟΜΟΣ ΘΕΣΣΑΛΟΝΙΚΗΣ ΔΗΜΟΣ ΚΟΡΔΕΛΙΟΥ - ΕΥΟΣΜΟΥ		
ΕΡΓΟ: "ΣΥΝΤΗΡΗΣΕΙΣ - ΜΙΚΡΟΚΑΤΑΣΚΕΥΕΣ ΑΘΛΗΤΙΚΩΝ ΕΓΚΑΤΑΣΤΑΣΕΩΝ ΔΗΜΟΥ ΚΟΡΔΕΛΙΟΥ - ΕΥΟΣΜΟΥ" (Α.Μ Τ.Υ.23/2021)		
ΘΕΜΑ ΣΧΕΔΙΟΥ: ΔΙΑΓΡΑΜΜΑΤΙΚΗ ΤΟΜΗ ΚΑΙ ΚΑΤΟΨΗ ΣΤΕΓΗΣ		
ΚΛΙΜΑΚΑ: 1:200	ΑΡΙΘΜΟΣ ΣΧΕΔΙΟΥ Σ1	Σεπτέμβριος 2021
ΘΕΩΡΗΘΗΚΕ: Ο ΠΡΟΙΣΤΑΜΕΝΟΣ ΤΕΧΝΙΚΩΝ ΥΠΗΡΕΣΙΩΝ Η Μαργαρίτα Γερακινα Πολιτικός Μηχανικός με Α' Βαθμό		Ο ΣΥΝΤΑΞΑΣ: Η. Γαλαριση ΕΓΚΡΙΘΗΚΕ: ΒΥΖΟΥΓΗ ΔΑΝΑΗ - ΑΝΝΑ ΠΟΛΙΤΙΚΟΣ ΜΗΧ/ΚΟΣ

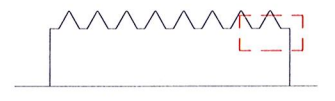

ΠΕΡΙΦΕΡΕΙΑ ΚΕΝΤΡΙΚΗΣ ΜΑΚΕΔΟΝΙΑΣ - ΝΟΜΟΣ ΘΕΣΣΑΛΟΝΙΚΗΣ			
ΔΗΜΟΣ ΚΟΡΔΕΛΙΟΥ - ΕΥΟΣΜΟΥ			
ΕΡΓΟ: "ΣΥΝΤΗΡΗΣΕΙΣ - ΜΙΚΡΟΚΑΤΑΣΚΕΥΕΣ ΑΘΛΗΤΙΚΩΝ ΕΓΚΑΤΑΣΤΑΣΕΩΝ ΔΗΜΟΥ ΚΟΡΔΕΛΙΟΥ - ΕΥΟΣΜΟΥ" (Α.Μ.Τ.Υ.23/2021)			
ΘΕΜΑ ΣΧΕΔΙΟΥ: ΣΧΕΔΙΑ ΛΕΠΤΟΜΕΡΕΙΩΝ ΣΤΕΓΑΝΩΣΗΣ ΣΤΕΓΗΣ (ΕΠΟΠΤΙΚΟ ΣΧΕΔΙΟ)			
ΚΛΙΜΑΚΑ 1:10 1:5	ΑΡΙΘΜΟΣ ΣΧΕΔΙΟΥ	Λ1, Λ2	Σεπτέμβριος 2021
<ul style="list-style-type: none"> — ΥΦΙΣΤΑΜΕΝΗ ΚΑΤΑΣΤΑΣΗ — ΚΑΘΙΡΕΣΕΙΣ — ΠΡΟΤΕΙΝΟΜΕΝΕΣ ΕΠΙΧΕΙΡΕΣΕΙΣ 		Ο ΣΥΝΤΑΞΑΣ: <i>M. Γεωργίου</i> ΕΓΚΡΙΘΗΚΕ: <i>ΖΟΒΙΤΗ ΔΑΝΑΗ - ΑΝΝΑ</i> ΠΟΛΙΤΙΚΟΣ ΜΗΧ/ΚΟΣ	
ΘΕΩΡΗΘΗΚΕ: Ο ΠΡΟΙΣΤΑΜΕΝΟΣ ΤΕΧΝΙΚΩΝ ΥΠΗΡΕΣΙΩΝ <i>Παπαδόπουλος Γεώργιος</i> ΠΑΠΑΔΟΠΟΥΛΟΣ ΓΕΩΡΓΙΟΣ Α.Β.			

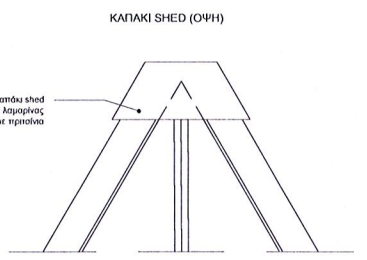
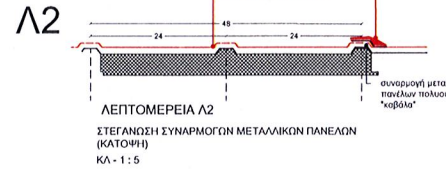
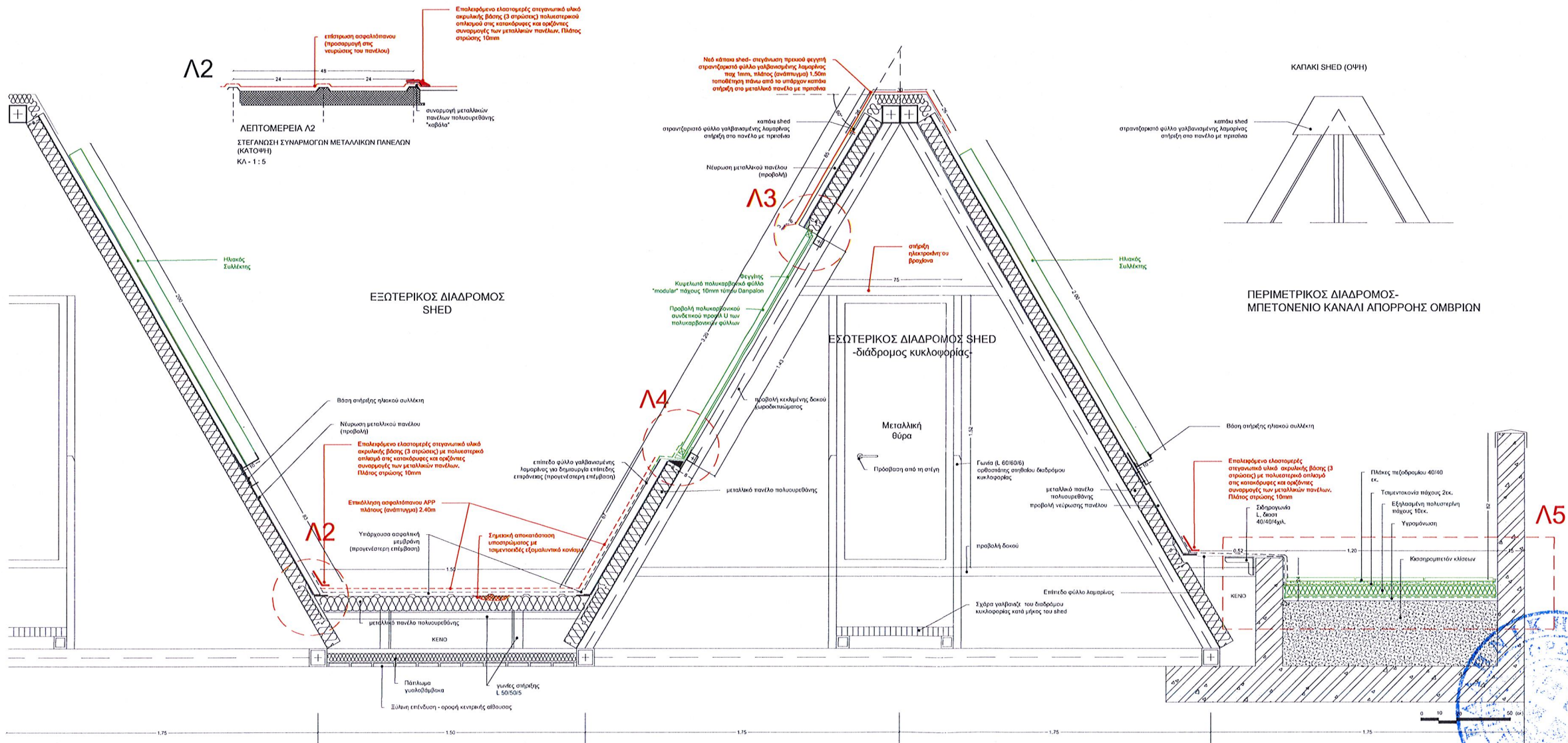

Λ3 - Υ
ΥΦΙΣΤΑΜΕΝΗ ΚΑΤΑΣΤΑΣΗ

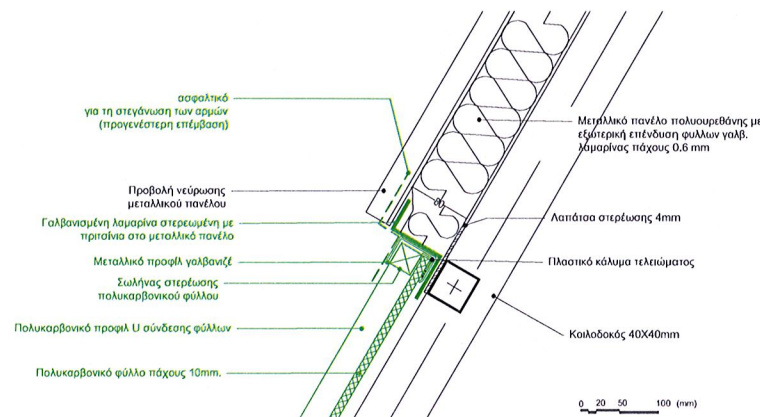

Λ3 - Π
ΠΡΟΤΕΙΝΟΜΕΝΕΣ ΕΠΕΜΒΑΣΕΙΣ

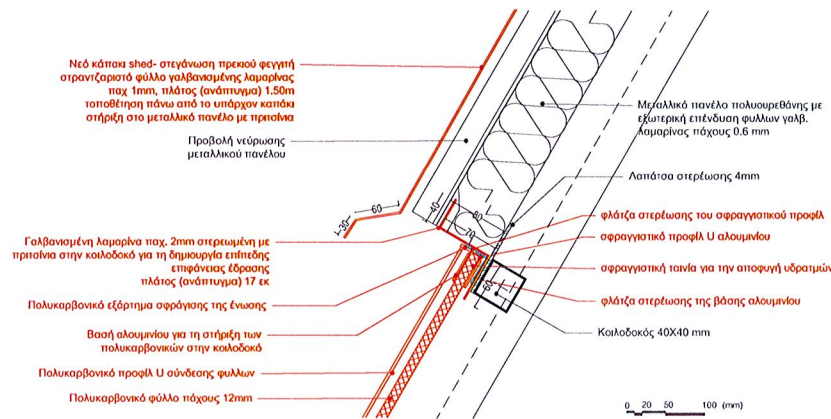

Λ4 - Υ
ΥΦΙΣΤΑΜΕΝΗ ΚΑΤΑΣΤΑΣΗ

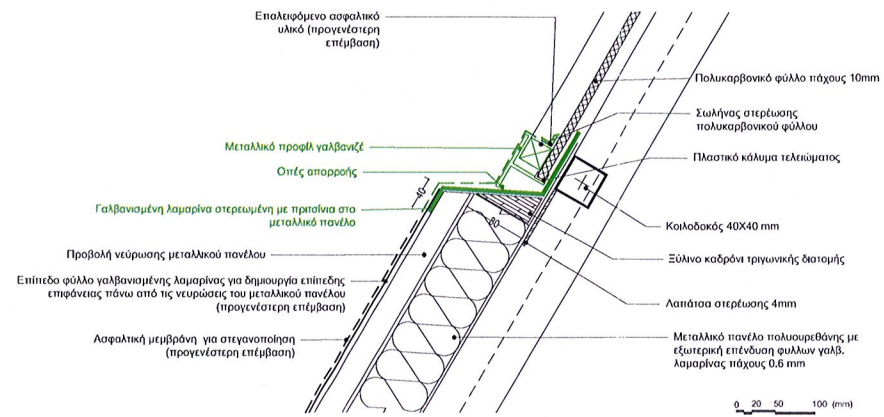

Λ4 - Π
ΠΡΟΤΕΙΝΟΜΕΝΕΣ ΕΠΕΜΒΑΣΕΙΣ

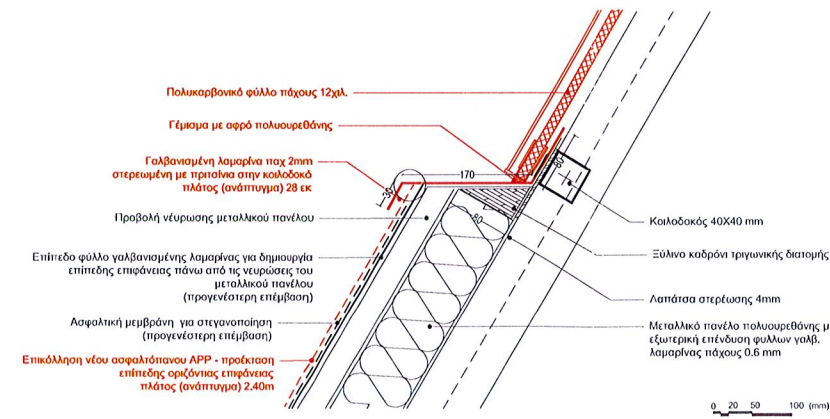

ΣΥΝΔΕΣΜΟΛΟΓΙΑ ΣΥΣΤΗΜΑΤΟΣ ΠΟΛΥΚΑΡΒΟΝΙΚΩΝ ΦΥΛΛΩΝ

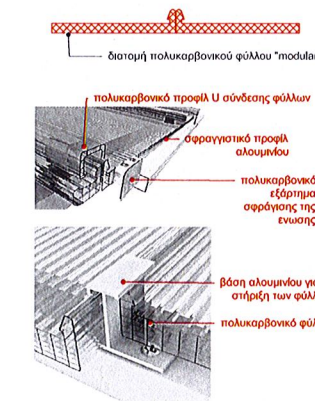

ΠΕΡΙΦΕΡΕΙΑ ΚΕΝΤΡΙΚΗΣ ΜΑΚΕΔΟΝΙΑΣ - ΝΟΜΟΣ ΘΕΣΣΑΛΟΝΙΚΗΣ
ΔΗΜΟΣ ΚΟΡΔΕΛΙΟΥ - ΕΥΟΣΜΟΥ

ΕΡΓΟ: "ΣΥΝΤΗΡΗΣΕΙΣ - ΜΙΚΡΟΚΑΤΑΣΚΕΥΕΣ ΑΘΛΗΤΙΚΩΝ ΕΓΚΑΤΑΣΤΑΣΕΩΝ ΔΗΜΟΥ ΚΟΡΔΕΛΙΟΥ - ΕΥΟΣΜΟΥ" (Α.Μ Τ.Υ.23/2021)

ΘΕΜΑ ΣΧΕΔΙΟΥ: ΣΧΕΔΙΑ ΛΕΠΤΟΜΕΡΕΙΩΝ ΣΤΕΓΑΝΩΣΗΣ ΣΤΕΓΗΣ ΣΥΣΤΗΜΑ ΠΟΛΥΚΑΡΒΟΝΙΚΩΝ ΦΥΛΛΩΝ -ΠΡΕΚΙ ΚΑΙ ΠΟΔΙΑ-

ΚΛΙΜΑΚΑ: 1:50

ΑΡΙΘΜΟΣ ΣΧΕΔΙΟΥ Λ3-Υ / Λ3-Π Λ4-Υ / Λ4-Π

Σεπτέμβριος 2021

— ΥΦΙΣΤΑΜΕΝΗ ΚΑΤΑΣΤΑΣΗ
— ΚΑΘΑΙΡΕΣΕΙΣ
— ΠΡΟΤΕΙΝΟΜΕΝΕΣ ΕΠΙΣΚΕΥΕΣ

ΘΕΩΡΗΘΗΚΕ:

Ο ΠΡΟΪΣΤΑΜΕΝΟΣ ΤΕΧΝΙΚΩΝ ΥΠΗΡΕΣΙΩΝ



Παναγιώτης Γεωργιάδης
Α' Βαθμίας

Ο ΣΥΝΤΑΞΑΣ:

(Signature)
Μ. Γεωργιάδης

ΕΓΚΡΙΘΗΚΕ:

(Signature)
ΒΥΖΟΥΒΗ ΔΑΝΗ - ANNA
ΠΟΛΙΤΙΚΟΣ ΜΗΧ/ΚΟΣ

A5

ΠΕΡΙΜΕΤΡΙΚΟ ΚΑΝΑΛΙ - ΝΟΤΟΣ - ΠΛΕΥΡΑ ΣΥΜΒΛΕΚΤΩΝ (ΠΡΟΤΕΙΝΟΜΕΝΕΣ ΕΠΙΜΕΒΑΣΕΙΣ)

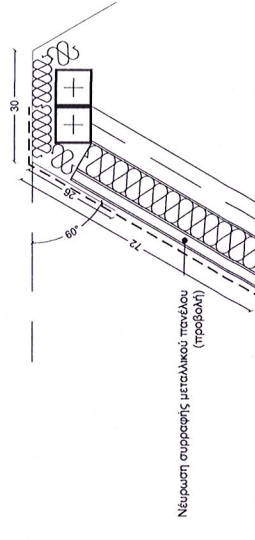
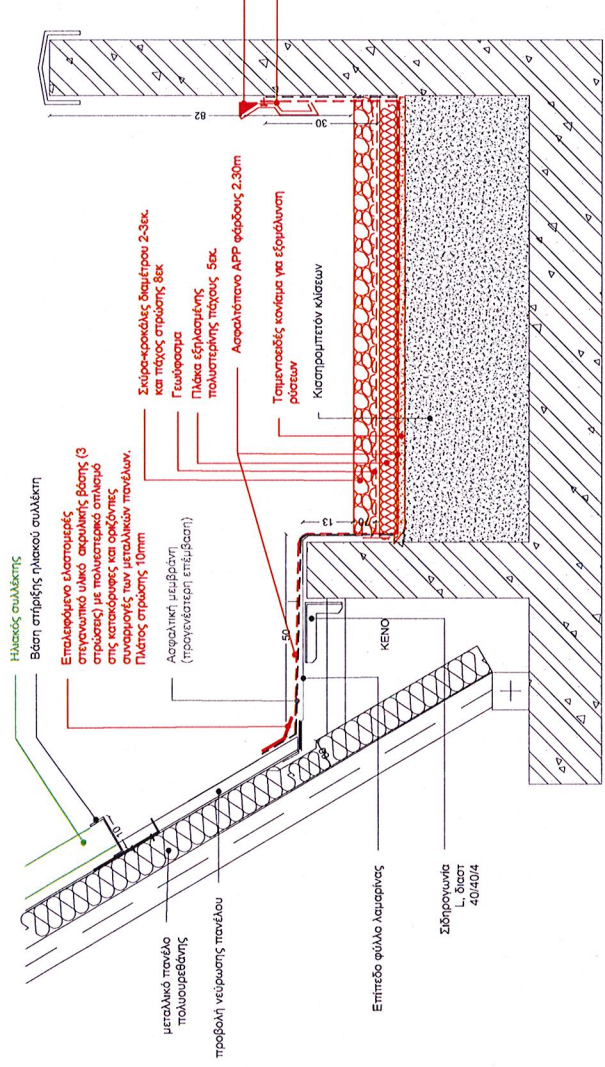

A6

ΠΕΡΙΜΕΤΡΙΚΟ ΚΑΝΑΛΙ - ΒΟΡΡΑΣ (ΠΡΟΤΕΙΝΟΜΕΝΕΣ ΕΠΙΜΕΒΑΣΕΙΣ)

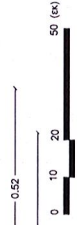
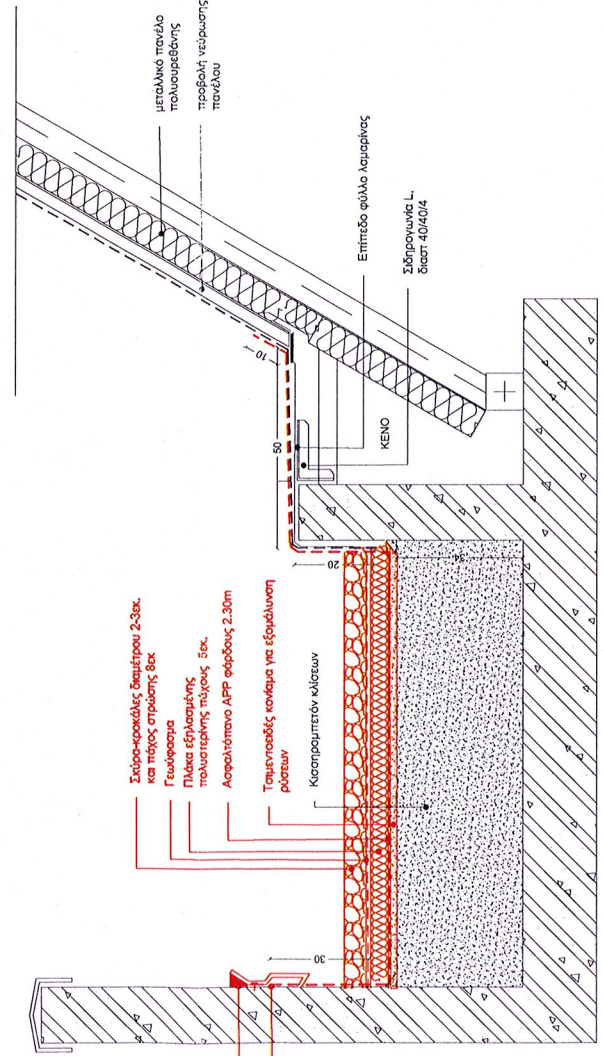

A7

ΠΕΡΙΜΕΤΡΙΚΟ ΚΑΝΑΛΙ - ΑΝΑΤΟΛΗ & ΔΥΤΗ ΤΟΜΗ ΣΤΗ ΘΕΣΗ ΤΟΥ ΚΑΝΑΛΙΟΥ ΑΠΟΡΡΟΗΣ (ΠΡΟΤΕΙΝΟΜΕΝΕΣ ΕΠΙΜΕΒΑΣΕΙΣ)

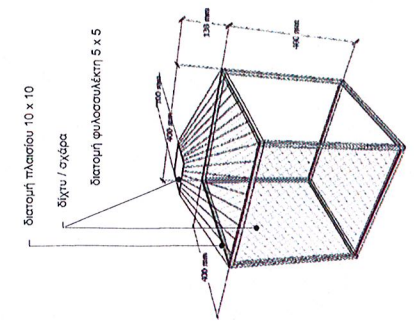
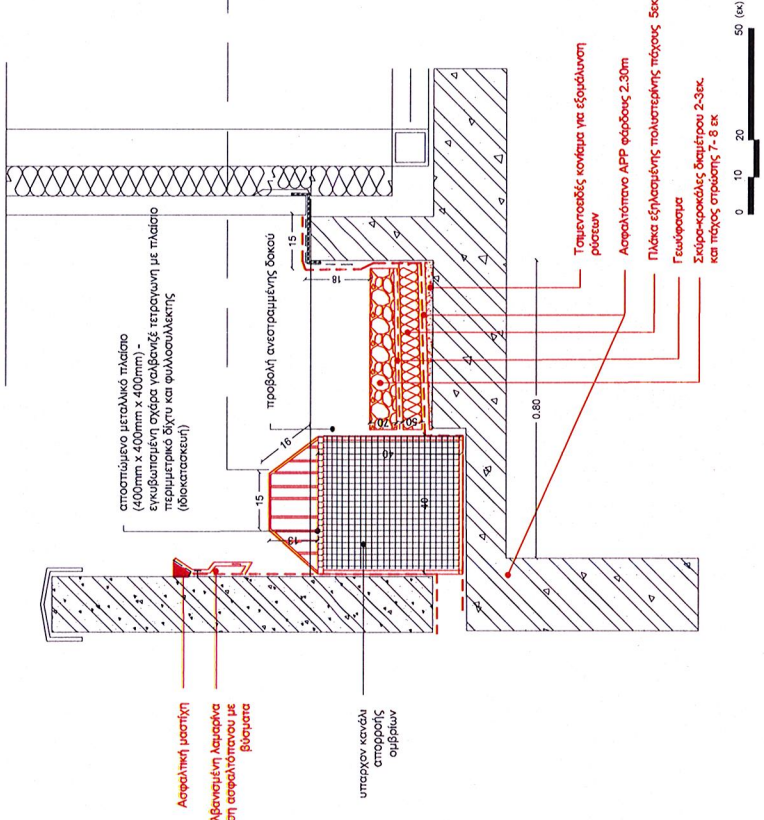

ΠΕΡΙΦΕΡΕΙΑ ΚΕΝΤΡΙΚΗΣ ΜΑΚΕΔΟΝΙΑΣ - ΝΟΜΟΣ ΘΕΣΣΑΛΟΝΙΚΗΣ		ΔΗΜΟΣ ΚΟΡΔΑΛΙΟΥ - ΕΥΟΣΜΟΥ	
ΕΡΓΟ: "ΣΥΝΤΗΡΗΣΕΙΣ - ΜΙΚΡΟΚΑΤΑΣΚΕΥΕΣ ΑΘΛΗΤΙΚΩΝ ΕΓΚΑΤΑΣΤΑΣΕΩΝ ΔΗΜΟΥ ΚΟΡΔΑΛΙΟΥ - ΕΥΟΣΜΟΥ" (Α.Μ.Τ.Υ.23/2021)			
ΘΕΜΑ ΣΧΕΔΙΟΥ: ΣΧΕΔΙΑ ΛΕΠΤΟΜΕΡΕΙΩΝ ΣΤΕΓΑΝΩΣΗΣ ΠΕΡΙΜΕΤΡΙΚΩΝ ΚΑΝΑΛΙΩΝ ΣΤΕΓΗΣ		Σεπτέμβριος 2021	
ΚΛΙΜΑΚΑ: 1:10	ΑΡΙΘΜΟΣ ΣΧΕΔΙΟΥ: Α5-Π, Α6-Π, Α7-Π	Ο ΣΥΝΤΑΞΑΣ:	
ΥΦΙΣΤΑΜΕΝΗ ΚΑΤΑΣΤΑΣΗ ΚΑΘΑΙΡΕΙΣ		ΕΓΚΡΙΘΗΚΕ:	
ΠΡΟΤΕΙΝΟΜΕΝΕΣ ΕΠΙΜΕΒΑΣΕΙΣ		Ο ΠΡΟΪΣΤΑΜΕΝΟΣ ΤΕΧΝΙΚΩΝ ΥΠΗΡΕΣΙΩΝ:	
		ΒΥΖΟΒΙΤΗ ΔΑΝΑΗ - ΑΝΝΑ ΠΟΛΙΤΙΚΟΣ ΜΗΧΑΝΙΚΟΣ	

- ΒΑΣΙΚΑ ΧΑΡΑΚΤΗΡΙΣΤΙΚΑ ΣΥΣΤΗΜΑΤΟΣ ΤΗΛΕΣΚΟΠΙΚΩΝ ΚΕΡΚΙΔΩΝ**
- 5 σειράς ενσώτων καθιστικών πάγκων
 - ύψος ραγιάς 18 εκ
 - πλάτος βαθμίδας κερκίδας 70 εκ
 - πλάτος πάγκου / καθιστικής επιφάνειας 25 έως 30 εκ
 - μήκτος άκρας προεξοχής από το δάπεδο 45 εκ
 - μήκτος μήκος συστήματος 4.20μ σε ανοιχτή θέση
 - μήκτος άκρας συστήματος 2.10μ σε ανακλινόμενη θέση
 - πλάτος συστήματος 10.00μ
 - εσωτερικός κεντρικός διάδρομος προσαρμοσμένος ελάχιστου μήκους 1.20μ
 - δυνατότητα προσαρμογής από και προς το διάστημα των σταθερών κερκίδων

ΠΛΑΓΙΑ ΟΨΗ ΚΕΡΚΙΔΩΝ (ΑΝΟΙΧΤΗ ΘΕΣΗ)

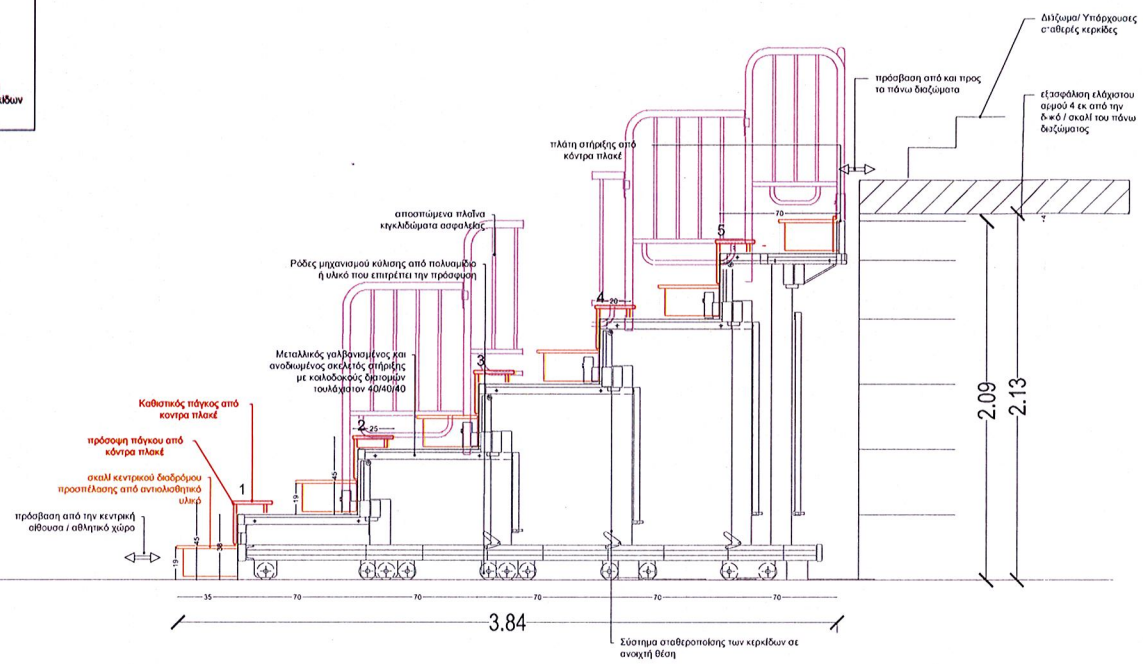

ΠΛΑΓΙΑ ΟΨΗ ΚΕΡΚΙΔΩΝ (ΚΛΕΙΣΤΗ ΘΕΣΗ)

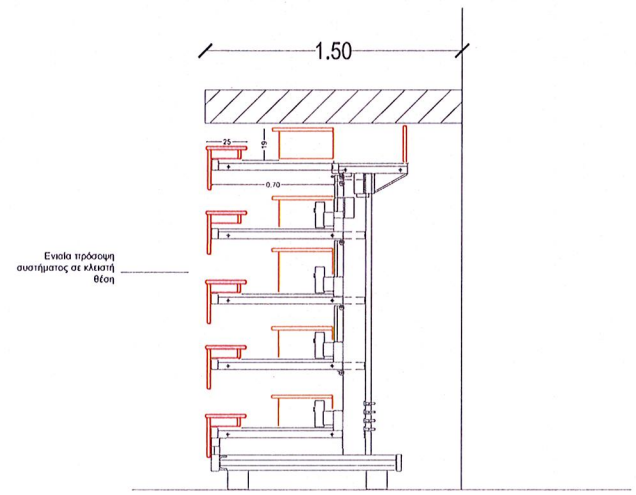

ΚΛΙΜΑΚΑ 1:20
0 10 20 50 100

ΕΝΔΕΙΚΤΙΚΗ ΤΡΙΣΔΙΑΣΤΑΤΗ ΑΠΕΙΚΟΝΙΣΗ ΚΕΡΚΙΔΩΝ ΜΕ ΕΝΙΑΙΟΥΣ ΚΑΘΙΣΤΙΚΟΥΣ ΠΑΓΚΟΥΣ

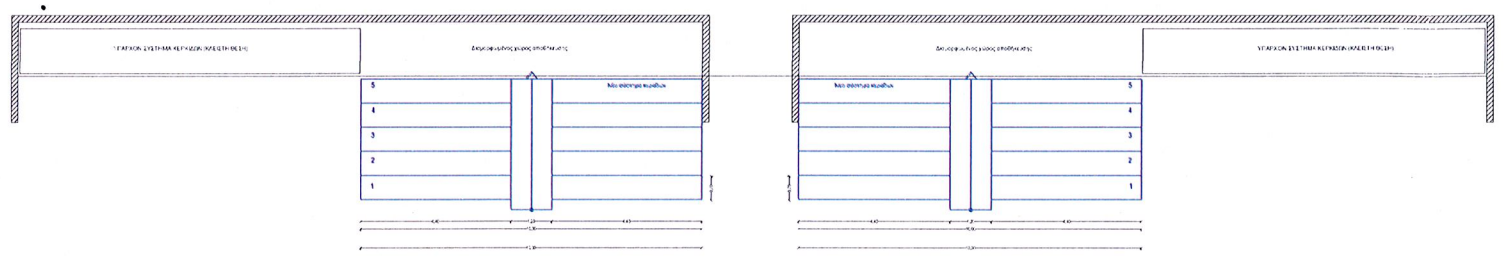
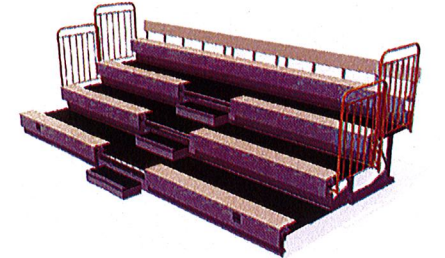

ΚΛΙΜΑΚΑ 1:100

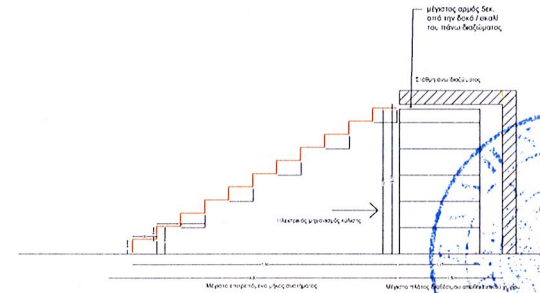

ΚΛΙΜΑΚΑ 1:60

ΠΕΡΙΦΕΡΕΙΑ ΚΕΝΤΡΙΚΗΣ ΜΑΚΕΔΟΝΙΑΣ - ΝΟΜΟΣ ΘΕΣΣΑΛΟΝΙΚΗΣ
ΔΗΜΟΣ ΚΟΡΔΕΛΙΟΥ - ΕΥΟΣΜΟΥ

ΕΡΓΟ: "ΣΥΝΤΗΡΗΣΕΙΣ - ΜΙΚΡΟΚΑΤΑΣΚΕΥΕΣ ΑΘΛΗΤΙΚΩΝ ΕΓΚΑΤΑΣΤΑΣΕΩΝ ΔΗΜΟΥ ΚΟΡΔΕΛΙΟΥ - ΕΥΟΣΜΟΥ" (Α.Μ Τ.Υ.23/2021)

ΘΕΜΑ ΣΧΕΔΙΟΥ: ΣΧΕΔΙΑ ΛΕΠΤΟΜΕΡΕΙΩΝ ΣΥΣΤΗΜΑΤΟΣ ΗΛΕΚΤΡΟΚΙΝΗΤΩΝ ΤΗΛΕΣΚΟΠΙΚΩΝ ΚΕΡΚΙΔΩΝ

ΚΛΙΜΑΚΑ: 1:20 1:50 1:100	ΑΡΙΘΜΟΣ ΣΧΕΔΙΟΥ Κ1	Σεπτέμβριος 2021
--------------------------------	--------------------	------------------

ΘΕΩΡΗΘΗΚΕ: Ο ΠΡΟΙΣΤΑΜΕΝΟΣ ΤΕΧΝΙΚΩΝ ΥΠΗΡΕΣΙΩΝ

Ο ΣΥΝΤΑΞΑΣ: *Μ. Γκιφνίτση*

ΕΓΚΡΙΘΗΚΕ: *Α. Β. Παναγιωταρίδου Γραφείο Προϊσταμένου Μ.Χ.Κ. Α.Β.*

ΕΠΙΣΤΡΟΦΗ ΔΑΚΤΥΛΟ - ΑΝΑ ΠΟΛΙΤΙΚΟΣ ΜΗΛ/ΚΟΔ