

ΑΠΟΤΥΠΩΣΗ / ΚΑΘΑΙΡΕΣΕΙΣ

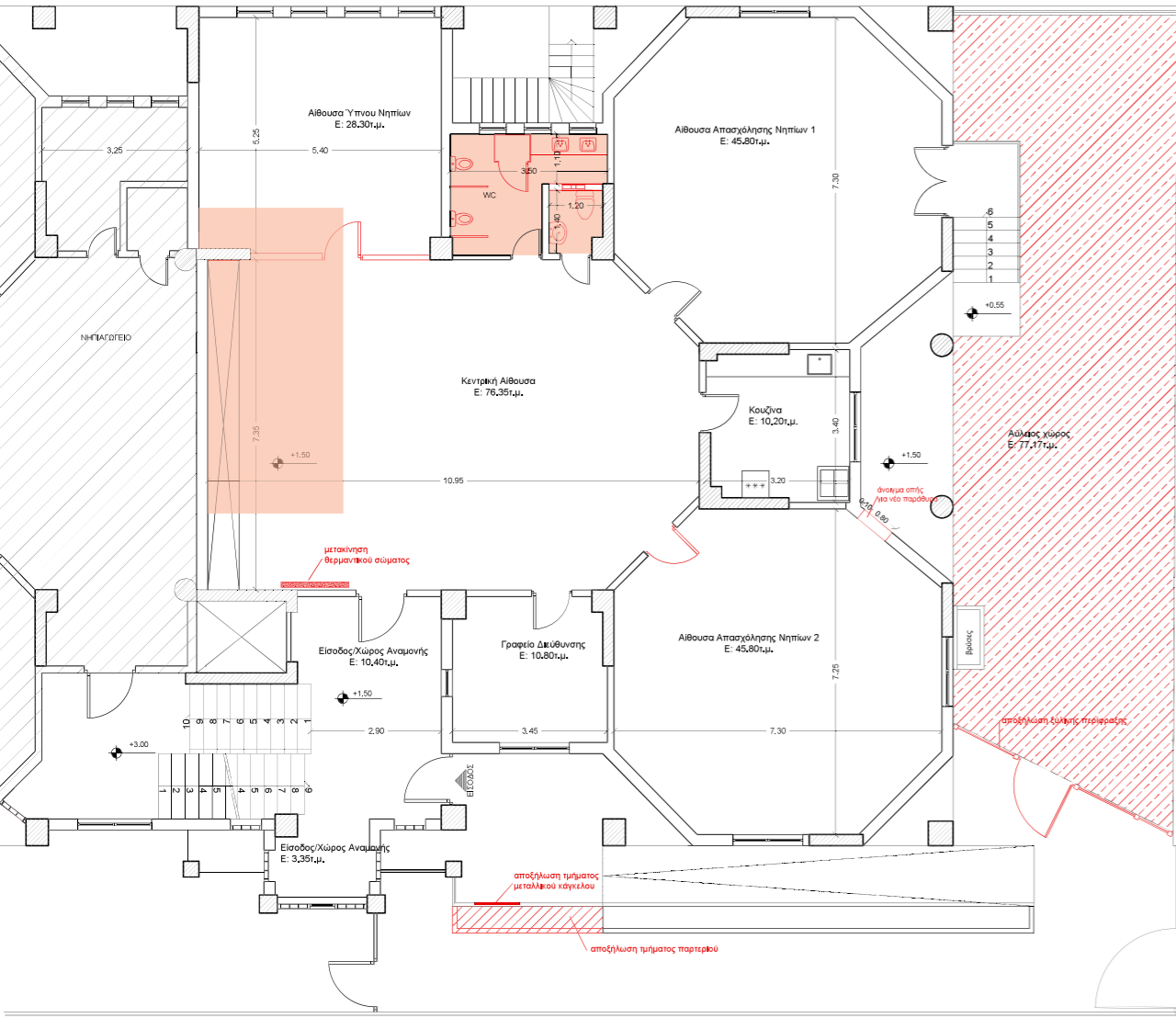

ΠΡΟΤΑΣΗ

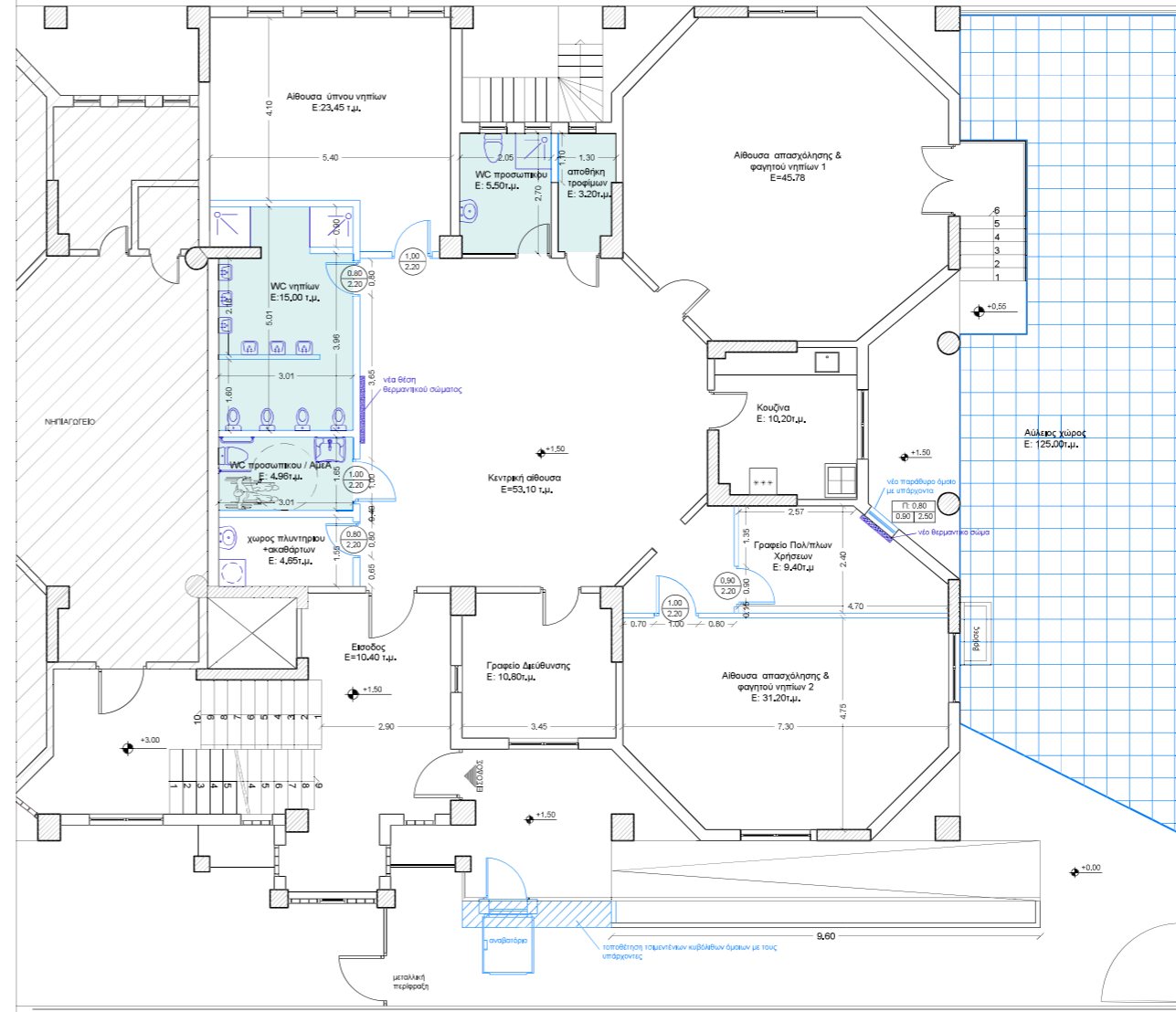

ΑΠΟΤΥΠΩΣΗ	ΚΑΘΑΙΡΕΣΕΙΣ	ΠΡΟΤΑΣΗ
αετώματα πόλης	πόρτες που καθαρίζονται	νέοι πόρτες
αετώματα πόλης	πόρτες που αποβλήθηκαν	νέοι αετώματα
αετώματα πόλης	καθίσματα που αποβλήθηκαν	νέοι καθίσματα
αετώματα πόλης	υδραυλικά στοιχεία που αποβλήθηκαν	νέο υδραυλικά στοιχεία
αετώματα πόλης	αποβλήθηκαν υαλοπίνακες κεντρικών παραθύρων	νέοι κηλιδωτοί παραθύροι
ΚΩΔΙΚΟΙ ΘΥΡΩΝ ΚΑΙ ΠΑΡΑΘΥΡΩΝ	καθαρισμοί πλαστικών δαπέδων	νέο δάπεδο με πλακάκια
κωδικός θυρών	καθαρισμοί θραυκτών δαπέδων	νέο θραυκτό δάπεδο
κωδικός παραθύρων	επισκευές	νέο δάπεδο ασφαλτικής

Εργοδότης:
ΔΗΜΟΣ ΚΟΡΔΕΛΙΟΥ -ΕΥΟΣΜΟΥ

Εργο:
ΠΡΟΣΑΡΜΟΓΗ ΤΩΝ ΛΕΙΤΟΥΡΓΟΥΝΤΩΝ ΙΔΙΟΚΤΗΤΩΝ ΣΤΑΘΜΩΝ ΠΡΟΣΧΟΛΙΚΗΣ ΑΓΩΓΗΣ ΤΟΥ ΔΗΜΟΥ ΚΟΡΔΕΛΙΟΥ - ΕΥΟΣΜΟΥ ΣΤΙΣ ΠΡΟΔΙΑΓΡΑΦΕΣ ΤΟΥ ΠΔ 99/2017 ΟΠΩΣ ΤΡΟΠΟΠΟΙΗΘΗΚΕ ΚΑΙ ΙΣΧΥΕΙ

Θέση έργου:
Β' ΠΑΙΔΙΚΟΣ ΣΤΑΘΜΟΣ ΕΥΟΣΜΟΥ ΜΑΚΕΔΟΝΙΑΣ 44 ΚΑΙ ΝΟΤΑΡΑ ΔΗΜΟΤΙΚΗ ΕΝΟΤΗΤΑ ΕΥΟΣΜΟΥ

Κατηγορία Μελέτης:
ΑΡΧΙΤΕΚΤΟΝΙΚΗ ΜΕΛΕΤΗ

Ημερομηνία:
Απρίλιος 2026

Τίτλος Σχεδίου:
ΚΑΤΟΦΗ ΙΣΟΓΕΙΟΥ ΑΠΟΤΥΠΩΣΗ- ΚΑΘΑΙΡΕΣΕΙΣ-ΠΡΟΤΑΣΗ

Α/Α Σχεδίου:
Β'.Π.ΕΥ.01

Μελετητής:
Δ/ΝΣΗ ΜΕΛΕΤΩΝ ΚΑΙ ΕΡΓΩΝ ΤΜΗΜΑ ΜΕΛΕΤΩΝ ΚΑΙ ΕΠΙΒΛΕΨΕΩΝ ΕΡΓΩΝ

Κλίμακα:
1:50

ΣΥΝΤΑΧΘΗΚΕ: ΕΥΟΣΜΟΣ, ΑΠΡΙΛΙΟΣ 2026
Ο ΣΥΝΤΑΧΤΗΣ ΜΕΛΕΤΗΣ: **ATHINA PASCHALI**

ΕΛΕΓΧΘΗΚΕ Δ.Μ.Ε.: ΕΥΟΣΜΟΣ, ΑΠΡΙΛΙΟΣ 2026
Η ΑΝΑΤΙΘΟΥΣΑ ΠΡΟΣΤΑΣΗΝ ΔΕΙΞΕΙΣ: **DANAI ANNA VYZOVTI**

ATHINA PASCHALI
Date: 2026.04.24 11:23:08 +03'00'

24/04/2026 12:58
ΔΑΝΑΗ ΒΥΖΟΒΤΗ
Παιδικός Μουσικός

ΑΠΟΤΥΠΩΣΗ / ΚΑΘΑΙΡΕΣΕΙΣ

ΠΡΟΤΑΣΗ

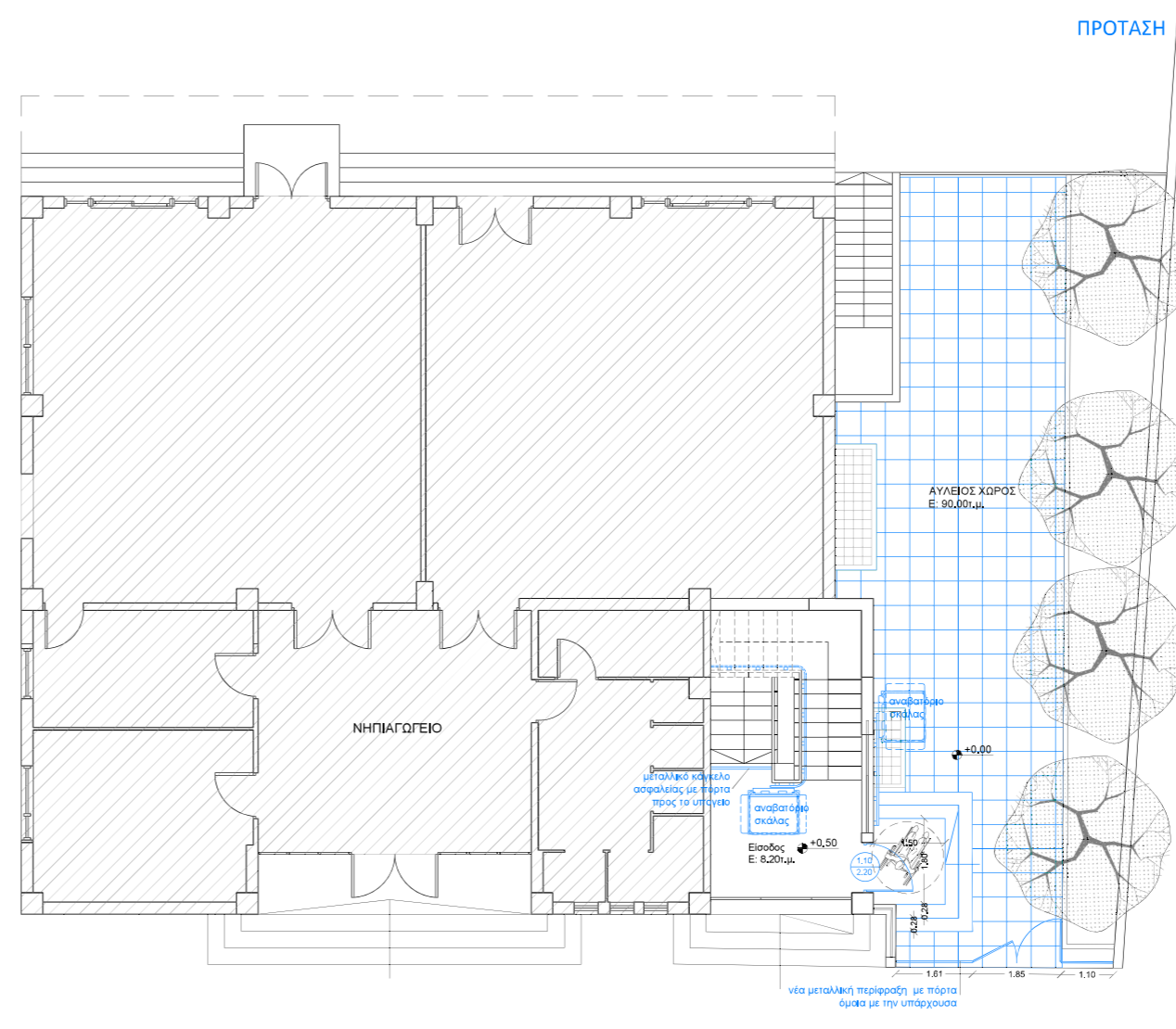
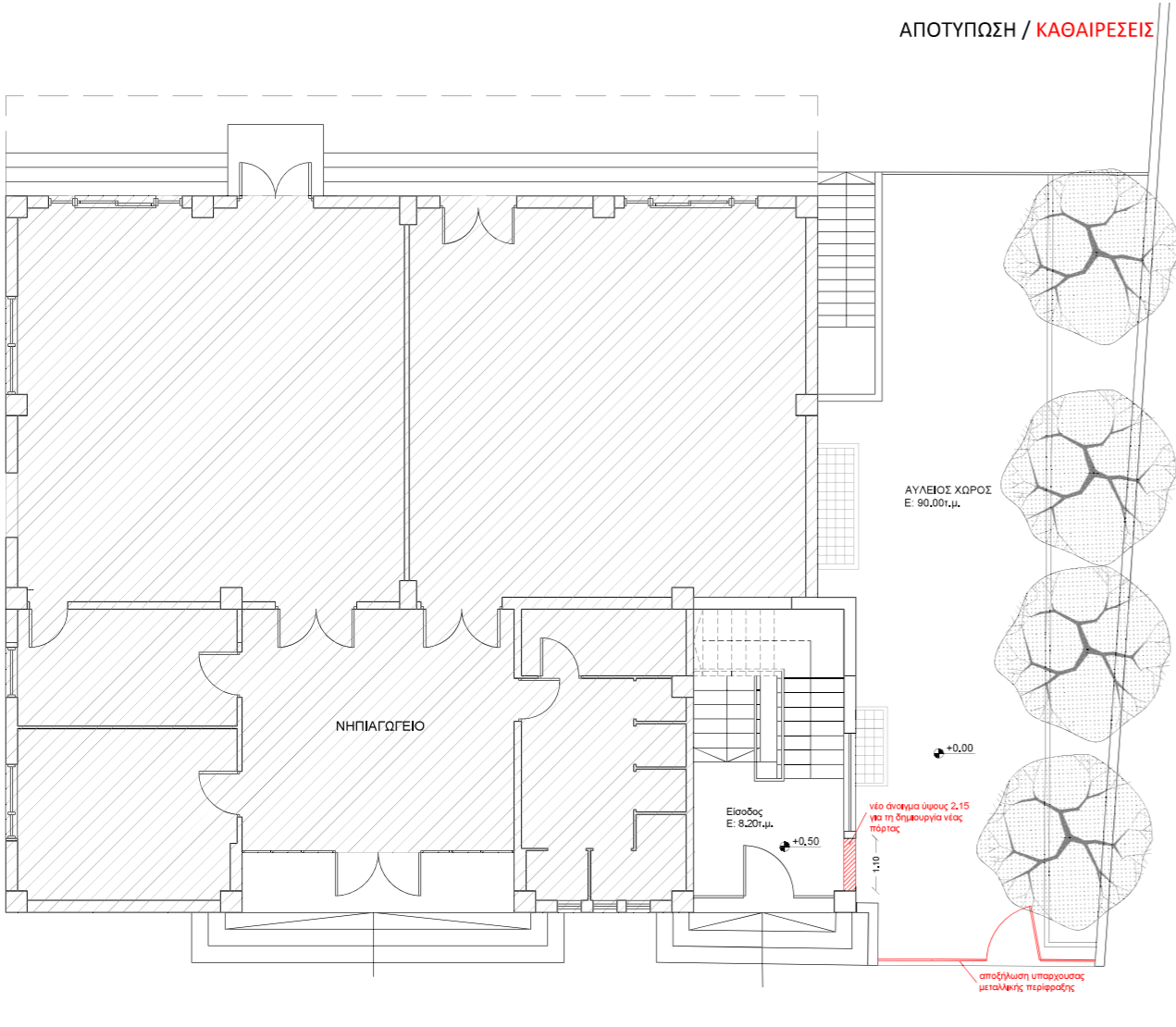

ΥΠΟΜΗΜΑ																
ΑΠΟΤΥΠΩΣΗ	ΚΑΘΑΙΡΕΣΕΙΣ	ΠΡΟΤΑΣΗ														
<ul style="list-style-type: none"> υφιστάμενος τοίχος υφιστάμενη πόρτα υφιστάμενο κοίφωμα υφιστάμενα υδραυλικά στοιχεία υφιστάμενο ηλεκλίκωμα περιφράξης 	<ul style="list-style-type: none"> τοίχος που καθαίρεται πόρτα που αποδίδονται κοίφωμα που αποδίδονται υδραυλικά στοιχεία που αποδίδονται αποδίδονται υφιστάμενα ηλεκλίκωματος περιφράξης 	<ul style="list-style-type: none"> νέος τοίχος νέα πόρτα νέο κοίφωμα νέα υδραυλικά στοιχεία νέο ηλεκλίκωμα περιφράξης 														
<ul style="list-style-type: none"> ΚΩΔΙΚΙ ΘΥΡΩΝ ΚΑΙ ΠΑΡΑΘΥΡΩΝ κωδικός θυρών κωδικός παραθύρων 	<ul style="list-style-type: none"> καθαίρεση πλακοειδών δαπέδων καθαίρεση βελωτοειδών δαπέδων 	<ul style="list-style-type: none"> νέο δάπεδο με πλακάκια νέο βελωτοειδές δάπεδο νέο δάπεδο ασφαλείας 														
<p>Εργοδότης:</p> <p align="center">ΔΗΜΟΣ ΚΟΡΔΕΛΙΟΥ -ΕΥΟΣΜΟΥ</p> <p>Τύπος:</p> <p align="center">ΠΡΟΣΑΡΜΟΓΗ ΤΩΝ ΛΕΙΟΥΡΓΟΥΝΤΩΝ ΙΔΙΟΚΤΗΤΩΝ ΣΤΑΘΜΩΝ ΠΡΟΣΧΟΛΙΚΗΣ ΑΓΩΓΗΣ ΤΟΥ ΔΗΜΟΥ ΚΟΡΔΕΛΙΟΥ - ΕΥΟΣΜΟΥ ΣΤΙΣ ΠΡΟΔΙΑΓΡΑΦΕΣ ΤΟΥ ΠΔ 99/2017 ΟΠΩΣ ΤΡΟΠΟΠΟΙΗΘΗΚΕ ΚΑΙ ΙΣΧΥΕΙ</p> <p>Θέση έργου:</p> <p align="center">Δ' ΠΑΙΔΙΚΟΣ ΣΤΑΘΜΟΣ ΕΥΟΣΜΟΥ ΔΙΟΥ 4 (ΤΕΡΜΑ ΚΛΕΙΣΟΥΡΑΣ) ΔΗΜΟΤΙΚΗ ΕΝΟΤΗΤΑ ΕΥΟΣΜΟΥ</p> <table border="1"> <tr> <td>Κατηγορία Μελέτης :</td> <td>Ημερομηνία :</td> </tr> <tr> <td align="center">ΑΡΧΙΤΕΚΤΟΝΙΚΗ ΜΕΛΕΤΗ</td> <td align="center">Απρίλιος 2026</td> </tr> </table> <table border="1"> <tr> <td>Τίτλος Σχεδίου :</td> <td>Α/Α Σχεδίου :</td> </tr> <tr> <td align="center">ΚΑΤΩΦΗ ΙΣΟΓΕΙΟΥ ΑΠΟΤΥΠΩΣΗ- ΚΑΘΑΙΡΕΣΕΙΣ-ΠΡΟΤΑΣΗ</td> <td align="center">Δ'.ΒΡ.ΕΥ.01</td> </tr> </table> <table border="1"> <tr> <td>Μελετητής :</td> <td>Κλίμακα :</td> </tr> <tr> <td align="center">Δ/ΝΣΗ ΜΕΛΕΤΩΝ ΚΑΙ ΕΡΓΩΝ ΤΜΗΜΑ ΜΕΛΕΤΩΝ ΚΑΙ ΕΠΙΒΛΕΨΕΩΝ ΕΡΓΩΝ</td> <td align="center">1:50</td> </tr> </table> <table border="1"> <tr> <td> <p>ΣΥΝΤΑΧΗΚΕ : ΕΥΟΣΜΟΣ, ΑΠΡΙΛΙΟΣ 2026</p> <p>Ο ΣΥΝΤΑΞΑΣ ΜΕΛΕΤΗΤΗΣ</p> <p>ATHINA PASCHALI Digitally signed by ATHINA PASCHALI Date: 2026.04.24 11:23:51 +03'00'</p> <p>ΑΘΗΝΑ ΠΑΣΧΑΛΗ Αρχιτέκτων Μηχανικός</p> </td> <td> <p>ΕΛΕΓΧΘΗΚΕ Δ.Μ.Ε. : ΕΥΟΣΜΟΣ, ΑΠΡΙΛΙΟΣ 2026</p> <p>Η ΑΝΑΠΛΗΡΩΤΡΙΑ ΠΡΟΪΣΤΑΜΕΝΗ ΔΙΕΥΘΥΝΣΗΣ ΜΕΛΕΤΩΝ ΚΑΙ ΕΡΓΩΝ</p> <p>ΔΑΝΑΗ ΑΝΝΑ ΒΥΖΟΒΙΤΗ 24/04/2026 12:59</p> <p>ΔΑΝΑΗ ΒΥΖΟΒΙΤΗ Πολιτικός Μηχανικός</p> </td> </tr> </table>			Κατηγορία Μελέτης :	Ημερομηνία :	ΑΡΧΙΤΕΚΤΟΝΙΚΗ ΜΕΛΕΤΗ	Απρίλιος 2026	Τίτλος Σχεδίου :	Α/Α Σχεδίου :	ΚΑΤΩΦΗ ΙΣΟΓΕΙΟΥ ΑΠΟΤΥΠΩΣΗ- ΚΑΘΑΙΡΕΣΕΙΣ-ΠΡΟΤΑΣΗ	Δ'.ΒΡ.ΕΥ.01	Μελετητής :	Κλίμακα :	Δ/ΝΣΗ ΜΕΛΕΤΩΝ ΚΑΙ ΕΡΓΩΝ ΤΜΗΜΑ ΜΕΛΕΤΩΝ ΚΑΙ ΕΠΙΒΛΕΨΕΩΝ ΕΡΓΩΝ	1:50	<p>ΣΥΝΤΑΧΗΚΕ : ΕΥΟΣΜΟΣ, ΑΠΡΙΛΙΟΣ 2026</p> <p>Ο ΣΥΝΤΑΞΑΣ ΜΕΛΕΤΗΤΗΣ</p> <p>ATHINA PASCHALI Digitally signed by ATHINA PASCHALI Date: 2026.04.24 11:23:51 +03'00'</p> <p>ΑΘΗΝΑ ΠΑΣΧΑΛΗ Αρχιτέκτων Μηχανικός</p>	<p>ΕΛΕΓΧΘΗΚΕ Δ.Μ.Ε. : ΕΥΟΣΜΟΣ, ΑΠΡΙΛΙΟΣ 2026</p> <p>Η ΑΝΑΠΛΗΡΩΤΡΙΑ ΠΡΟΪΣΤΑΜΕΝΗ ΔΙΕΥΘΥΝΣΗΣ ΜΕΛΕΤΩΝ ΚΑΙ ΕΡΓΩΝ</p> <p>ΔΑΝΑΗ ΑΝΝΑ ΒΥΖΟΒΙΤΗ 24/04/2026 12:59</p> <p>ΔΑΝΑΗ ΒΥΖΟΒΙΤΗ Πολιτικός Μηχανικός</p>
Κατηγορία Μελέτης :	Ημερομηνία :															
ΑΡΧΙΤΕΚΤΟΝΙΚΗ ΜΕΛΕΤΗ	Απρίλιος 2026															
Τίτλος Σχεδίου :	Α/Α Σχεδίου :															
ΚΑΤΩΦΗ ΙΣΟΓΕΙΟΥ ΑΠΟΤΥΠΩΣΗ- ΚΑΘΑΙΡΕΣΕΙΣ-ΠΡΟΤΑΣΗ	Δ'.ΒΡ.ΕΥ.01															
Μελετητής :	Κλίμακα :															
Δ/ΝΣΗ ΜΕΛΕΤΩΝ ΚΑΙ ΕΡΓΩΝ ΤΜΗΜΑ ΜΕΛΕΤΩΝ ΚΑΙ ΕΠΙΒΛΕΨΕΩΝ ΕΡΓΩΝ	1:50															
<p>ΣΥΝΤΑΧΗΚΕ : ΕΥΟΣΜΟΣ, ΑΠΡΙΛΙΟΣ 2026</p> <p>Ο ΣΥΝΤΑΞΑΣ ΜΕΛΕΤΗΤΗΣ</p> <p>ATHINA PASCHALI Digitally signed by ATHINA PASCHALI Date: 2026.04.24 11:23:51 +03'00'</p> <p>ΑΘΗΝΑ ΠΑΣΧΑΛΗ Αρχιτέκτων Μηχανικός</p>	<p>ΕΛΕΓΧΘΗΚΕ Δ.Μ.Ε. : ΕΥΟΣΜΟΣ, ΑΠΡΙΛΙΟΣ 2026</p> <p>Η ΑΝΑΠΛΗΡΩΤΡΙΑ ΠΡΟΪΣΤΑΜΕΝΗ ΔΙΕΥΘΥΝΣΗΣ ΜΕΛΕΤΩΝ ΚΑΙ ΕΡΓΩΝ</p> <p>ΔΑΝΑΗ ΑΝΝΑ ΒΥΖΟΒΙΤΗ 24/04/2026 12:59</p> <p>ΔΑΝΑΗ ΒΥΖΟΒΙΤΗ Πολιτικός Μηχανικός</p>															

ΑΠΟΤΥΠΩΣΗ / ΚΑΘΑΙΡΕΣΕΙΣ

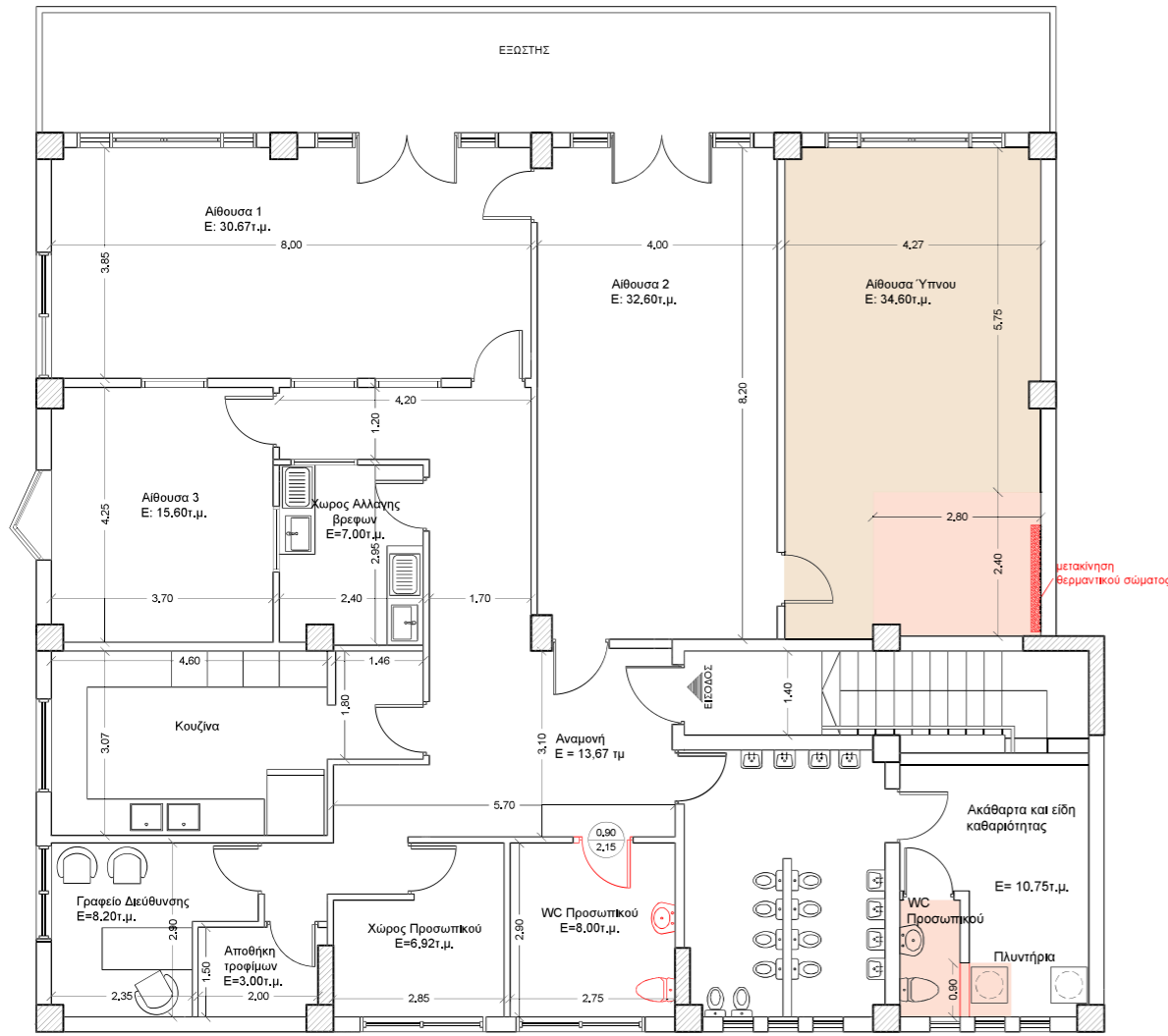

ΠΡΟΤΑΣΗ

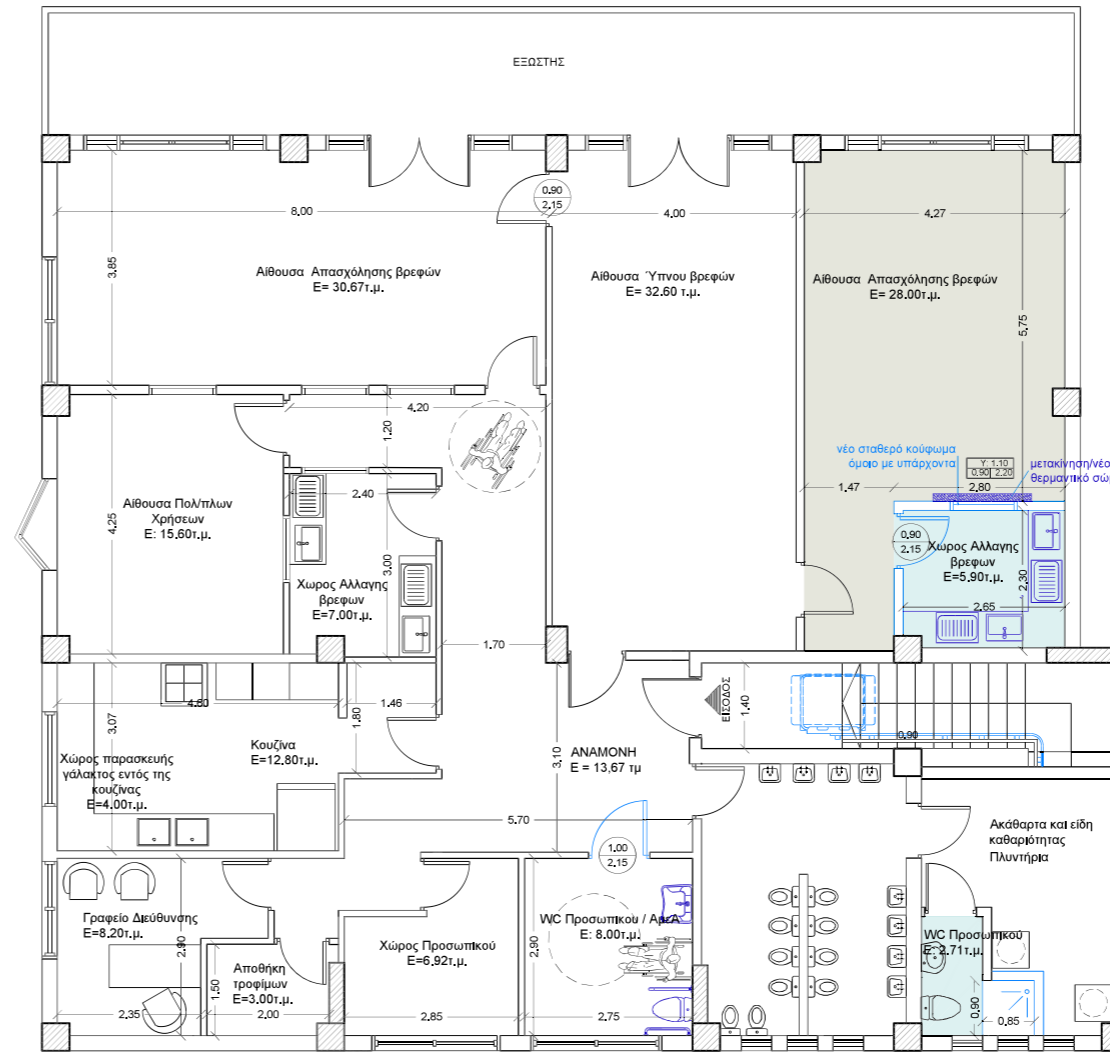

ΥΠΟΜΝΗΜΑ

ΑΠΟΤΥΠΩΣΗ	ΚΑΘΑΙΡΕΣΕΙΣ	ΠΡΟΤΑΣΗ
ΚΩΔΙΚΟΙ ΘΥΡΩΝ ΚΑΙ ΠΑΡΑΘΥΡΩΝ		

Εργοδότης:
ΔΗΜΟΣ ΚΟΡΔΕΛΙΟΥ -ΕΥΟΣΜΟΥ

Έργο:
ΠΡΟΣΑΡΜΟΓΗ ΤΩΝ ΛΕΙΤΟΥΡΓΟΥΝΤΩΝ ΙΔΙΟΚΤΗΤΩΝ ΣΤΑΘΜΩΝ ΠΡΟΣΧΟΛΙΚΗΣ ΑΓΩΓΗΣ ΤΟΥ ΔΗΜΟΥ ΚΟΡΔΕΛΙΟΥ - ΕΥΟΣΜΟΥ ΣΤΙΣ ΠΡΟΔΙΑΓΡΑΦΕΣ ΤΟΥ ΠΔ 99/2017 ΟΠΩΣ ΤΡΟΠΟΠΟΙΗΘΗΚΕ ΚΑΙ ΙΣΧΥΕΙ

Θέση έργου:
Δ' ΠΑΙΔΙΚΟΣ ΣΤΑΘΜΟΣ ΕΥΟΣΜΟΥ ΔΙΟΥ 4 (ΤΕΡΜΑ ΚΛΕΙΣΟΥΡΑΣ) ΔΗΜΟΤΙΚΗ ΕΝΟΤΗΤΑ ΕΥΟΣΜΟΥ

Κατηγορία Μελέτης: **ΑΡΧΙΤΕΚΤΟΝΙΚΗ ΜΕΛΕΤΗ** Ημερομηνία: **Απρίλιος 2026**

Τίτλος Σχεδίου: **ΚΑΤΩΦΗ 1ου ΟΡΟΦΟΥ ΑΠΟΤΥΠΩΣΗ- ΚΑΘΑΙΡΕΣΕΙΣ-ΠΡΟΤΑΣΗ** Α/Α Σχεδίου: **Δ'.ΒΡ.ΕΥ.02**

Μελετητής: **Δ/ΝΣΗ ΜΕΛΕΤΩΝ ΚΑΙ ΕΡΓΩΝ ΤΜΗΜΑ ΜΕΛΕΤΩΝ ΚΑΙ ΕΠΙΒΛΕΨΕΩΝ ΕΡΓΩΝ** Κλίμακα: **1:50**

ΣΥΝΤΑΧΘΗΚΕ : ΕΥΟΣΜΟΣ, ΑΠΡΙΛΙΟΣ 2026
Ο ΣΥΝΤΑΞΑΣ ΜΕΛΕΤΗΤΗΣ
ATHINA PASCHALI Digitally signed by ATHINA PASCHALI Date: 2026.04.24 11:24:49 +03'00'
ΑΘΗΝΑ ΠΑΣΧΑΛΗ Αρχιτέκτων Μηχανικός

ΕΛΕΓΧΘΗΚΕ Δ.Μ.Ε. : ΕΥΟΣΜΟΣ, ΑΠΡΙΛΙΟΣ 2026
Η ΑΝΑΠΛΗΡΩΤΡΙΑ ΠΡΟΕΔΡΑ ΤΗΣ ΔΙΕΥΘΥΝΣΗΣ ΜΕΛΕΤΩΝ ΚΑΙ ΕΡΓΩΝ
DANAI ANNA VYZOVI 24/04/2026 13:00
ΔΑΝΑΗ ΒΥΖΟΒΙΤΗ Πολιτικός Μηχανικός

ΑΠΟΤΥΠΩΣΗ / ΚΑΘΑΙΡΕΣΕΙΣ

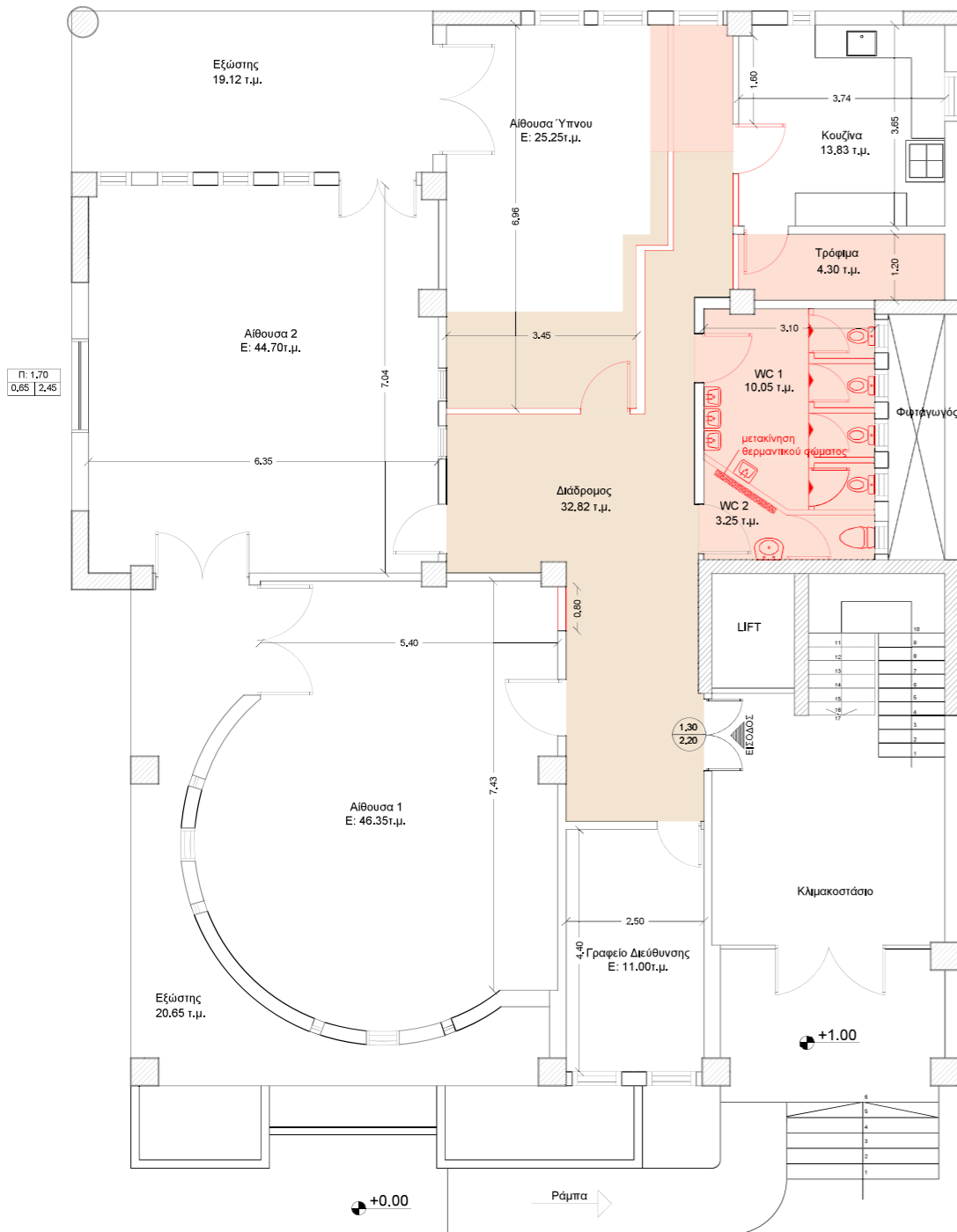

ΠΡΟΤΑΣΗ

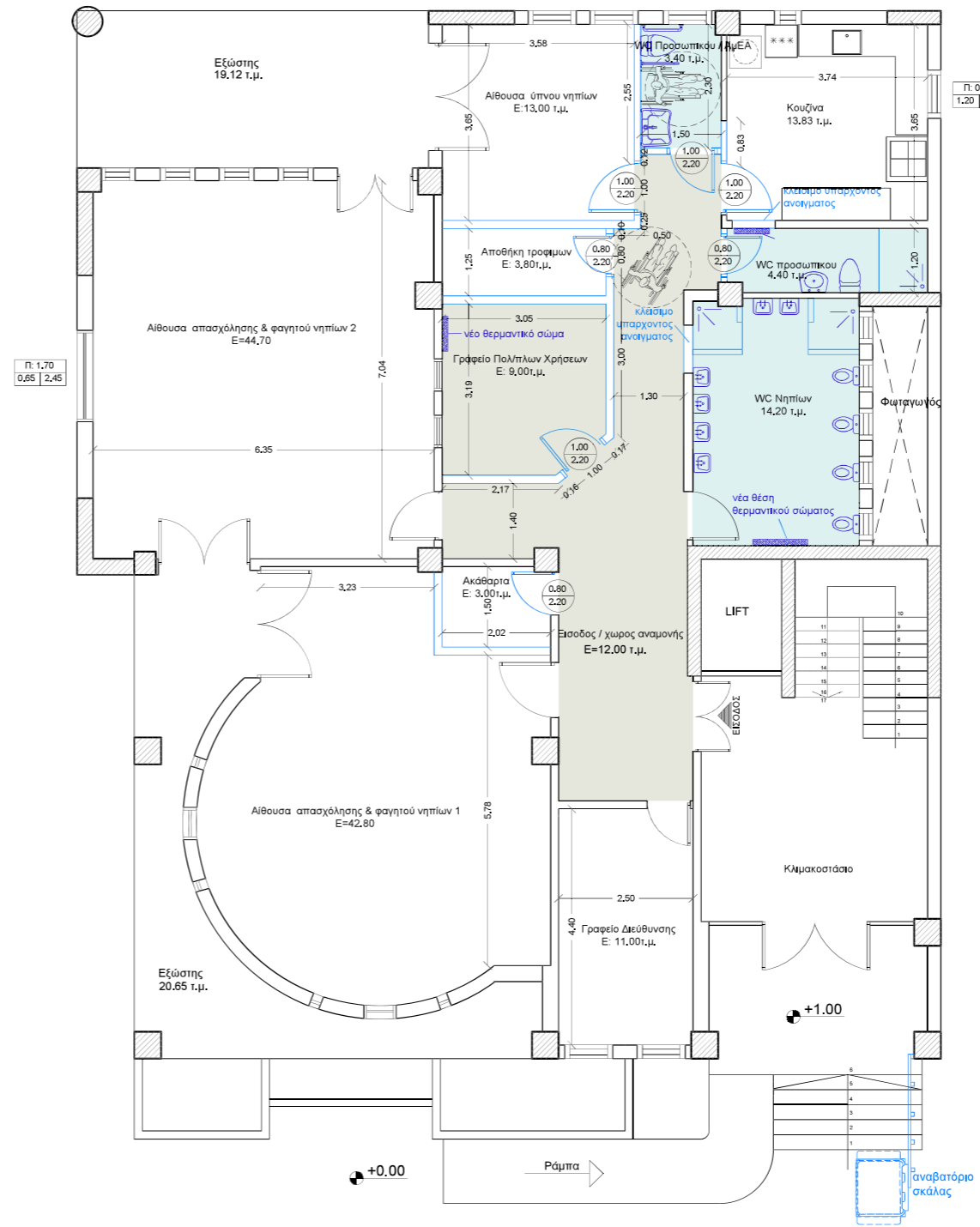

ΥΠΟΜΝΗΜΑ		
ΑΠΟΤΥΠΩΣΗ	ΚΑΘΑΙΡΕΣΕΙΣ	ΠΡΟΤΑΣΗ
ΚΩΔΙΚΟΙ ΘΥΡΩΝ ΚΑΙ ΠΑΡΑΘΥΡΩΝ		

Εργοδότης:
ΔΗΜΟΣ ΚΟΡΔΕΛΙΟΥ -ΕΥΟΣΜΟΥ

Έργο:
ΠΡΟΣΑΡΜΟΓΗ ΤΩΝ ΛΕΙΤΟΥΡΓΟΥΝΤΩΝ ΙΔΙΟΚΤΗΤΩΝ ΣΤΑΘΜΩΝ ΠΡΟΣΧΟΛΙΚΗΣ ΑΓΩΓΗΣ ΤΟΥ ΔΗΜΟΥ ΚΟΡΔΕΛΙΟΥ - ΕΥΟΣΜΟΥ ΣΤΙΣ ΠΡΟΔΙΑΓΡΑΦΕΣ ΤΟΥ ΠΔ 99/2017 ΟΠΩΣ ΤΡΟΠΟΠΟΙΗΘΗΚΕ ΚΑΙ ΙΣΧΥΕΙ

Θέση έργου:
Ε' ΠΑΙΔΙΚΟΣ ΣΤΑΘΜΟΣ ΕΥΟΣΜΟΥ ΠΑΝΑΓΙΑΣ ΚΡΕΜΑΣΤΗΣ 18^Α ΔΗΜΟΤΙΚΗ ΕΝΟΤΗΤΑ ΕΥΟΣΜΟΥ

Κατηγορία Μελέτης: ΑΡΧΙΤΕΚΤΟΝΙΚΗ ΜΕΛΕΤΗ	Ημερομηνία: Απρίλιος 2026
Τίτλος Σχεδίου: ΚΑΤΟΨΗ ΙΣΟΓΕΙΟΥ ΑΠΟΤΥΠΩΣΗ- ΚΑΘΑΙΡΕΣΕΙΣ-ΠΡΟΤΑΣΗ	A/A Σχεδίου: Ε'.Π.ΕΥ.01
Μελετητής: Δ/ΝΣΗ ΜΕΛΕΤΩΝ ΚΑΙ ΕΡΓΩΝ ΤΜΗΜΑ ΜΕΛΕΤΩΝ ΚΑΙ ΕΠΙΒΛΕΨΕΩΝ ΕΡΓΩΝ	Κλίμακα: 1:50

ΣΥΝΤΑΧΘΗΚΕ : ΕΥΟΣΜΟΣ, ΑΠΡΙΛΙΟΣ 2026 Ο ΣΥΝΤΑΞΑΣ ΜΕΛΕΤΗΤΗΣ ATHINA PASCHALI ΑΘΗΝΑ ΠΑΣΧΑΛΗ Αρχιτέκτων Μηχανικός	ΕΛΕΓΧΘΗΚΕ Δ.Μ.Ε. : ΕΥΟΣΜΟΣ, ΑΠΡΙΛΙΟΣ 2026 Η ΑΝΑΠΛΗΡΩΤΡΙΑ ΠΡΟΪΤΑΜΕΝΗ ΔΙΕΥΘΥΝΣΗΣ ΜΕΛΕΤΩΝ ΚΑΙ ΕΡΓΩΝ DANAI ANNA VYZOVI 24/04/2026 13:03 ΔΑΝΑΗ ΒΥΖΟΒΙΤΗ Πολιτικός Μηχανικός
---	---

Digitally signed by ATHINA PASCHALI Date: 2026.04.24 11:25:27 +03'00'

ΑΠΟΤΥΠΩΣΗ / ΚΑΘΑΙΡΕΣΕΙΣ

ΠΡΟΤΑΣΗ

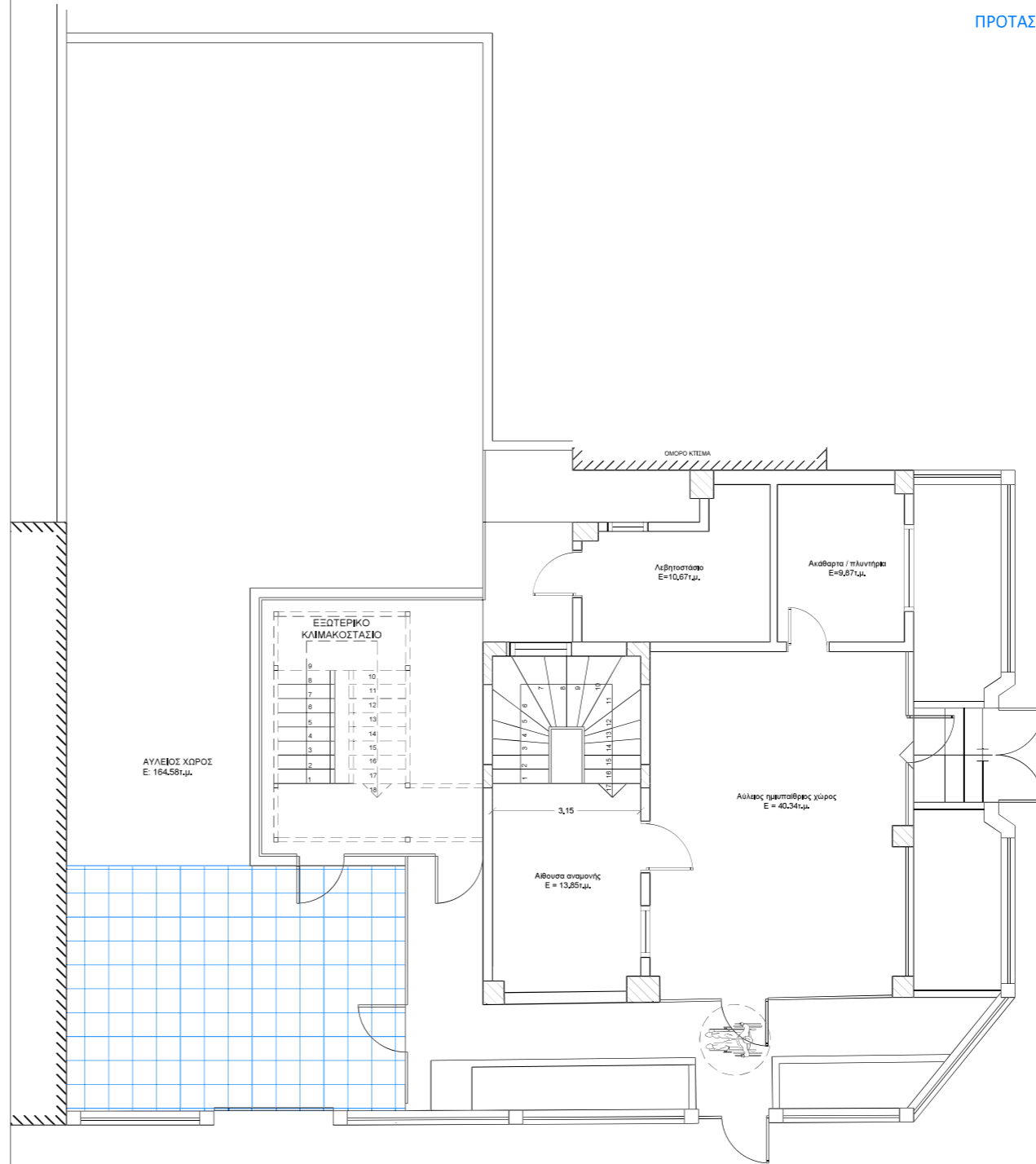
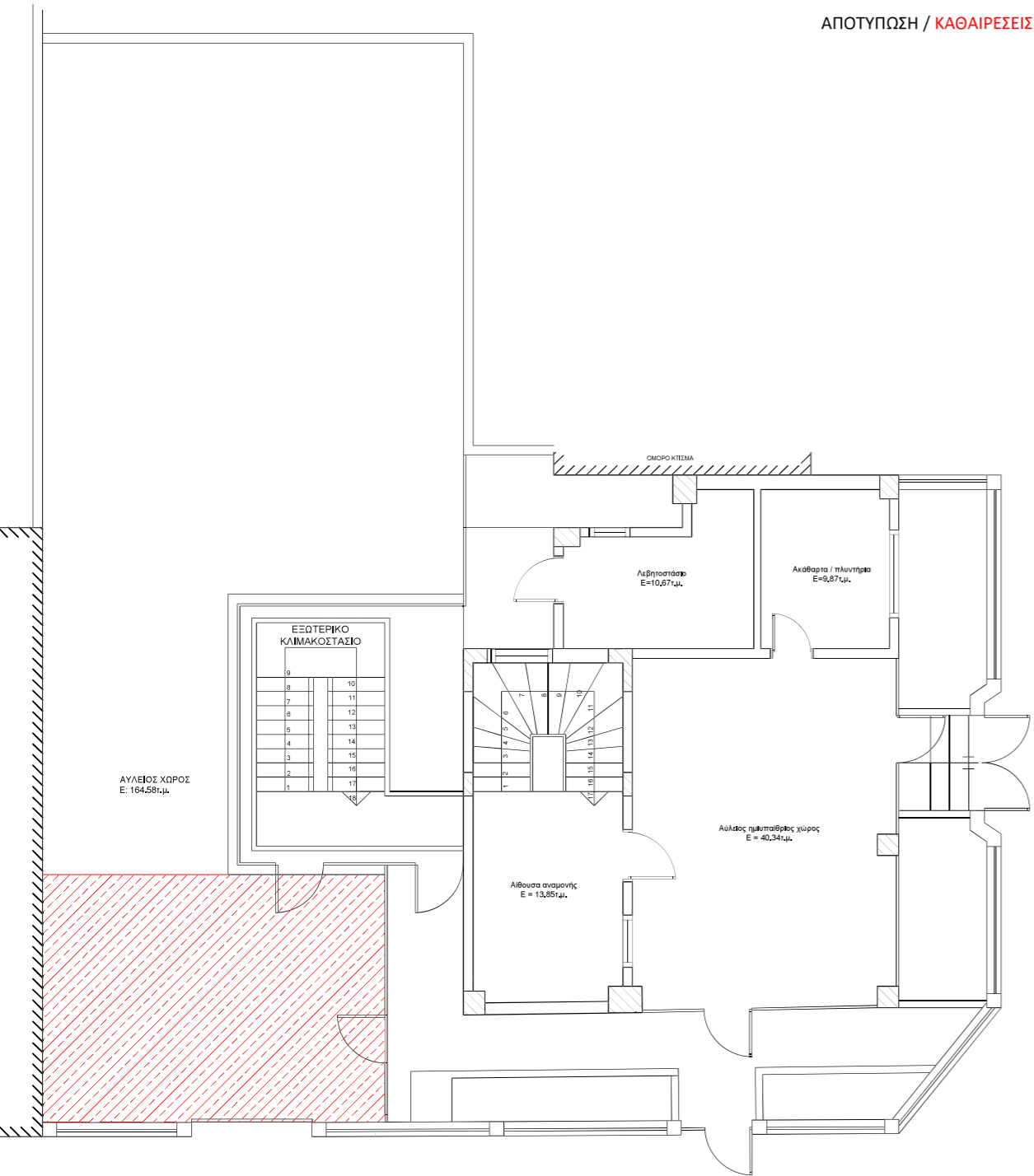

ΥΠΟΜΝΗΜΑ		
ΑΠΟΤΥΠΩΣΗ	ΚΑΘΑΙΡΕΣΕΙΣ	ΠΡΟΤΑΣΗ
υφιστάμενη πόρτα	πόρτα που καθαίρεται	νέα πόρτα
υφιστάμενη πόρτα	πόρτα που απορρίπνεται	νέα πόρτα
υφιστάμενο κοίφωμα	κοίφωμα που απορρίπνεται	νέο κοίφωμα
υφιστάμενα υδραυλικά στοιχεία	υδραυλικά στοιχεία που απορρίπνονται	νέα υδραυλικά στοιχεία
υφιστάμενα ηλεκτρολογικά περιφραγής	απορρίπνεται υφιστάμενου ηλεκτρολογικού περιφραγής	νέο ηλεκτρολογικό περιφραγής
ΚΩΔΙΚΟΙ ΘΥΡΩΝ ΚΑΙ ΠΑΡΑΘΥΡΩΝ		
1.20 / 1.25	καθαίρεση πλακιδίων δαπέδου	νέο δάπεδο με πλακάκια
2.20 / 2.20	καθαίρεση βιολιτικού δαπέδου	νέο βιολιτικό δάπεδο
2.30 / 2.30	εκσκαφές	νέο δάπεδο ασφαλείας

Εργοδότης:
ΔΗΜΟΣ ΚΟΡΔΕΛΙΟΥ -ΕΥΟΣΜΟΥ

Εργο:
ΠΡΟΣΑΡΜΟΓΗ ΤΩΝ ΛΕΙΤΟΥΡΓΟΥΝΤΩΝ ΙΔΙΟΚΤΗΤΩΝ ΣΤΑΘΜΩΝ ΠΡΟΣΧΟΛΙΚΗΣ ΑΓΩΓΗΣ ΤΟΥ ΔΗΜΟΥ ΚΟΡΔΕΛΙΟΥ - ΕΥΟΣΜΟΥ ΣΤΙΣ ΠΡΟΔΙΑΓΡΑΦΕΣ ΤΟΥ Π.Δ. 99/2017 ΟΠΩΣ ΤΡΟΠΟΠΟΙΗΘΗΚΕ ΚΑΙ ΙΣΧΥΕΙ

Θέση έργου:
Β' ΒΡΕΦΙΚΟΣ ΣΤΑΘΜΟΣ ΚΟΡΔΕΛΙΟΥ ΣΜΥΡΝΗΣ 15 ΚΑΙ ΦΛΕΜΙΝΓΚ ΔΗΜΟΤΙΚΗ ΕΝΟΤΗΤΑ ΚΟΡΔΕΛΙΟΥ

Κατηγορία Μελέτης: ΑΡΧΙΤΕΚΤΟΝΙΚΗ ΜΕΛΕΤΗ	Ημερομηνία: Απρίλιος 2026
Τίτλος Σχεδίου: ΚΑΤΟΨΗ ΙΣΟΓΕΙΟΥ ΑΠΟΤΥΠΩΣΗ- ΚΑΘΑΙΡΕΣΕΙΣ-ΠΡΟΤΑΣΗ	Α/Α Σχεδίου: Β'.ΒΡ.ΚΟΡ.01
Μελετητής: Δ/ΝΣΗ ΜΕΛΕΤΩΝ ΚΑΙ ΕΡΓΩΝ ΤΜΗΜΑ ΜΕΛΕΤΩΝ ΚΑΙ ΕΠΙΒΛΕΨΕΩΝ ΕΡΓΩΝ	Κλίμακα: 1:50

ΣΥΝΤΑΧΘΗΚΕ : ΕΥΟΣΜΟΣ, ΑΠΡΙΛΙΟΣ 2026 Ο ΣΥΝΤΑΞΑΣ ΜΕΛΕΤΗΤΗΣ ATHINA PASCHALI Digitally signed by ATHINA PASCHALI Date: 2026.04.24 11:20:46 +03'00' ΑΘΗΝΑ ΠΑΣΧΑΛΗ Αρχιτέκτων Μηχανικός	ΕΛΕΓΧΘΗΚΕ Δ.Μ.Ε. : ΕΥΟΣΜΟΣ, ΑΠΡΙΛΙΟΣ 2026 Η ΑΝΑΠΛΗΡΩΤΡΙΑ ΠΡΟΪΣΤΑΜΕΝΗ ΔΙΕΥΘΥΝΣΗΣ ΜΕΛΕΤΩΝ ΚΑΙ ΕΡΓΩΝ DANAI ANNA VYZOVI 24/04/2026 12:51 ΔΑΝΑΗ ΒΥΖΟΒΙΤΗ Πολιτικός Μηχανικός
---	--

ΑΠΟΤΥΠΩΣΗ / ΚΑΘΑΙΡΕΣΕΙΣ

ΠΡΟΤΑΣΗ

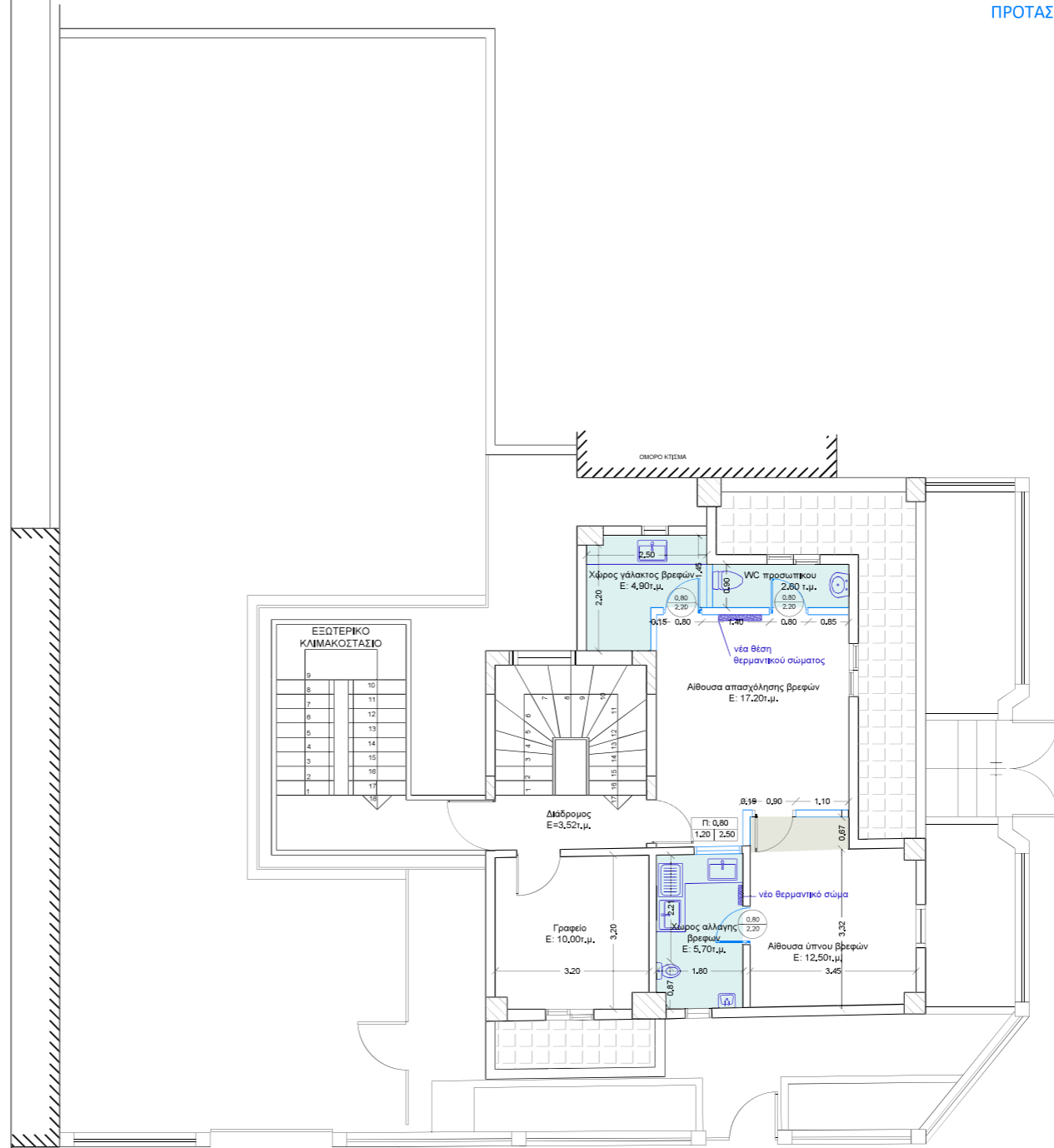
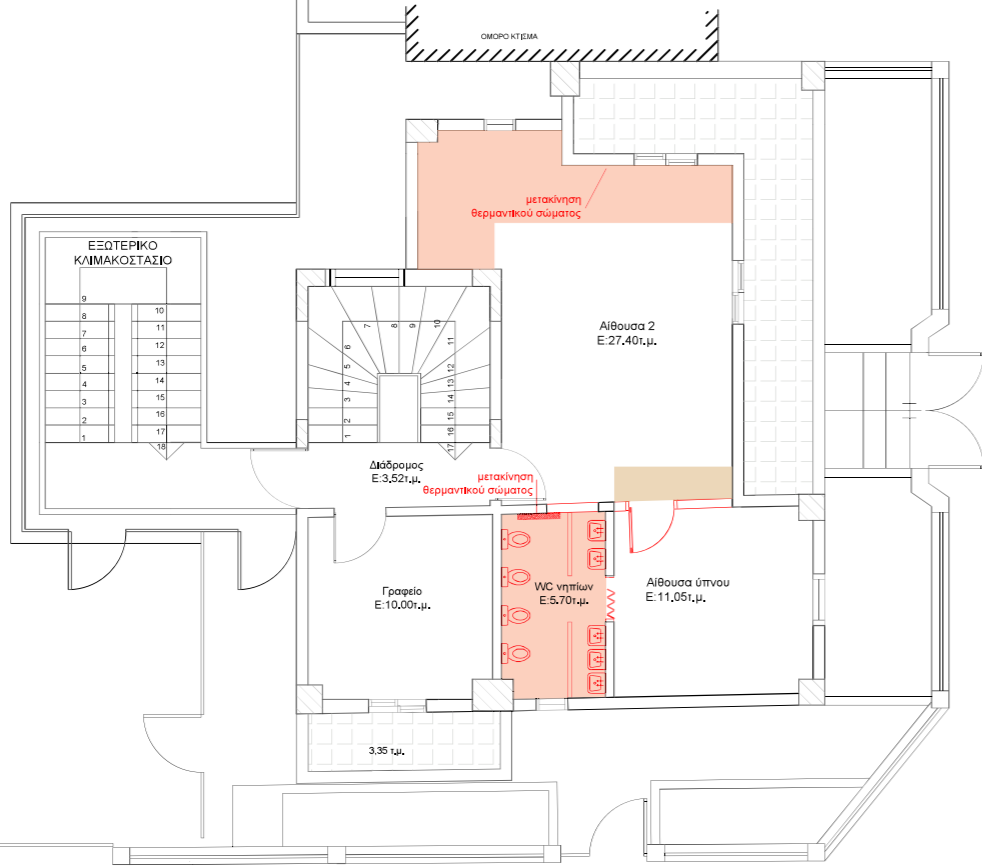

ΥΠΟΜΗΜΑ		
ΑΠΟΤΥΠΩΣΗ	ΚΑΘΑΙΡΕΣΕΙΣ	ΠΡΟΤΑΣΗ
<ul style="list-style-type: none"> υφιστάμενος πάχος υφιστάμενη πόρτα υφιστάμενο κοίφωμα υφιστάμενα υδραυλικά στοιχεία υφιστάμενα κελύφημα περιφέρειας 	<ul style="list-style-type: none"> πάχος που καθαιρείται πόρτα που αποθλώνεται κοίφωμα που αποθλώνεται υδραυλικά στοιχεία που αποθλώνονται αποθλιμμένη υφιστάμενου κελύφηματος περιφέρειας 	<ul style="list-style-type: none"> νέος πάχος νέα πόρτα νέο κοίφωμα νέα υδραυλικά στοιχεία νέο κελύφημα περιφέρειας
ΚΩΔΙΚΟΙ ΘΥΡΩΝ ΚΑΙ ΠΑΡΑΘΥΡΩΝ <ul style="list-style-type: none"> 1.50 1.20 1.20 2.30 2.30 0.80 	<ul style="list-style-type: none"> καθαίρεση πλακιδίων δαπέδου καθαίρεση βιολιτικού δαπέδου εξοκαλής 	<ul style="list-style-type: none"> νέο δάπεδο με πλακάκια νέο βιολιτικό δάπεδο νέο δάπεδο ασφαλείας

Εργοδότης:
ΔΗΜΟΣ ΚΟΡΔΕΛΙΟΥ -ΕΥΟΣΜΟΥ

Έργο:
ΠΡΟΣΑΡΜΟΓΗ ΤΩΝ ΛΕΙΤΟΥΡΓΟΥΝΤΩΝ ΙΔΙΟΚΤΗΤΩΝ ΣΤΑΘΜΩΝ ΠΡΟΣΧΟΛΙΚΗΣ ΑΓΩΓΗΣ ΤΟΥ ΔΗΜΟΥ ΚΟΡΔΕΛΙΟΥ - ΕΥΟΣΜΟΥ ΣΤΙΣ ΠΡΟΔΙΑΓΡΑΦΕΣ ΤΟΥ Π.Δ. 99/2017 ΟΠΩΣ ΤΡΟΠΟΠΟΙΗΘΗΚΕ ΚΑΙ ΙΣΧΥΕΙ

Θέση έργου:
Β' ΒΡΕΦΙΚΟΣ ΣΤΑΘΜΟΣ ΚΟΡΔΕΛΙΟΥ ΣΜΥΡΝΗΣ 15 ΚΑΙ ΦΛΕΜΙΝΓΚ ΔΗΜΟΤΙΚΗ ΕΝΟΤΗΤΑ ΚΟΡΔΕΛΙΟΥ

Κατηγορία Μελέτης: **ΑΡΧΙΤΕΚΤΟΝΙΚΗ ΜΕΛΕΤΗ** | Ημερομηνία: **Απρίλιος 2026**

Τίτλος Σχεδίου: **ΚΑΤΟΨΗ 2ου ΟΡΟΦΟΥ ΑΠΟΤΥΠΩΣΗ- ΚΑΘΑΙΡΕΣΕΙΣ-ΠΡΟΤΑΣΗ** | Α/Α Σχεδίου: **Β'.ΒΡ.ΚΟΡ.03**

Μελετητής: **Δ/ΝΣΗ ΜΕΛΕΤΩΝ ΚΑΙ ΕΡΓΩΝ ΤΜΗΜΑ ΜΕΛΕΤΩΝ ΚΑΙ ΕΠΙΒΛΕΨΩΝ ΕΡΓΩΝ** | Κλίμακα: **1:50**

ΣΥΝΤΑΧΘΗΚΕ: ΕΥΟΣΜΟΣ, ΑΠΡΙΛΙΟΣ 2026 | ΕΛΕΓΧΘΗΚΕ Δ.Μ.Ε.: ΕΥΟΣΜΟΣ, ΑΠΡΙΛΙΟΣ 2026

Ο ΣΥΝΤΑΞΑΣ ΜΕΛΕΤΗΤΗΣ: **ATHINA PASCHALI** | Η ΑΝΑΠΛΗΡΩΤΡΙΑ ΠΡΟΪΣΤΑΜΕΝΗ ΔΙΕΥΘΥΝΣΗΣ ΜΕΛΕΤΩΝ ΚΑΙ ΕΡΓΩΝ: **DANAI ANNA VYZOYITI** 24/04/2026 12:53

ATHINA PASCHALI | Digitally signed by ATHINA PASCHALI | Date: 2026.04.24 11:22:19 +03'00' | ΑΘΗΝΑ ΠΑΣΧΑΛΗ Αρχιτέκτων Μηχανικός | ΔΑΝΑΗ ΒΥΖΟΥΤΗ Πολιτικός Μηχανικός